

UCHWAŁA NR
RADY MIEJSKIEJ W MORĄGU
z dnia.....

**w sprawie: zaliczenia drogi na terenach wiejskich Gminy Morąg w miejscowości
Kruszewnia do kategorii dróg gminnych.**

Na podstawie art. 18, ust. 2, pkt 15 ustawy z dnia 8 marca 1990 r. o samorządzie gminnym (tekst jednolity Dz.U. z 2023 r. , poz. 40) oraz art.7 ust. 1, 2 i 3 ustawy z dnia 21 marca 1985 r. o drogach publicznych (tekst jednolity Dz.U. z 2023 r., poz. 645 z późn. zm.), po zasięgnięciu opinii Zarządu Powiatu Ostródzkiego, Rada Miejska w Morągu uchwała co następuje:

§ 1

Do kategorii dróg gminnych na terenach wiejskich Gminy Morąg zalicza się ulicę Szmaragdową we wsi Kruszewnia, położoną w obrębie Kruszewnia na działkach gminnych nr: 130/31, 131/15, 131/22, 131/18, 133/6, 134/4, 134/11 oraz części działek nr: 130/3, 130/12, 130/26, 132/14, 135/6, 136/2 w obrębie Kruszewnia.

§ 2

Przebieg drogi, o której mowa w § 1 zaznaczono na mapie stanowiącej załącznik graficzny nr 1, nr 2, nr 3 do niniejszej uchwały.

§ 3

Wykonanie uchwały powierza się Burmistrzowi Morąga

§ 4

Uchwała wchodzi w życie po upływie 14 dni od daty jej ogłoszenia w Dzienniku Urzędowym Województwa Warmińsko-Mazurskiego.

Sprawdzono pod względem prawnym
dnia: 12.09.2023

RADCA PRAWNY
Tomasz Szalkowski

Uzasadnienie

do uchwały Rady Miejskiej w Morągu w sprawie zaliczenia drogi na terenach wiejskich Gminy Morąg w miejscowości Kruszewnia do kategorii dróg gminnych.

Zgodnie z ustawą o drogach publicznych do dróg gminnych zalicza się drogi o znaczeniu lokalnym, stanowiące uzupełniającą sieć dróg służącą miejscowym potrzebom. Ulica Szmaragdowa we wsi Kruszewnia została przebudowana. Obecnie z uwagi na funkcję jaką pełni w układzie komunikacyjnym oraz posiadane parametry techniczne powinna być zaliczona do dróg publicznych i posiadać kategorię drogi gminnej. Zaliczenie do kategorii dróg publicznych wymagane jest również w związku z otrzymanym dofinansowaniem na budowę tej drogi.

BURMISTRZ

Tadeusz Sobierajski

UCHWAŁA Nr 198/650/2023
Zarządu Powiatu w Ostródzie
z dnia 24 lipca 2023 r.

w sprawie zaopiniowania zaliczenia drogi do kategorii dróg gminnych

Na podstawie art. 7 ust. 2 ustawy z dnia 21 marca 1985r. o drogach publicznych (Dz. U. z 2023r., poz. 645 z późn. zm.), Zarząd Powiatu uchwala co następuje:

§ 1

Opiniuje się pozytywnie zaliczenie do kategorii dróg gminnych ulicę Szmaragdową w m. Kruszewnia, położoną na działkach gminnych nr: 130/31, 131/15, 131/22, 131/18, 133/6, 134/4, 134/11 oraz części działek nr: 130/3, 130/12, 130/26, 132/14, 135/6, 136/2 obręb Kruszewnia, gmina Morąg.

§ 2

Uchwała wchodzi w życie z dniem podjęcia i podlega podaniu do publicznej wiadomości.

1. Andrzej Wiczkowski – Starosta
2. Jan Kacprzyk – Wicestarosta
3. Grażyna Ostas – Członek Zarządu
4. Marek Husar – Członek Zarządu
5. Piotr Strzylak – Członek Zarządu

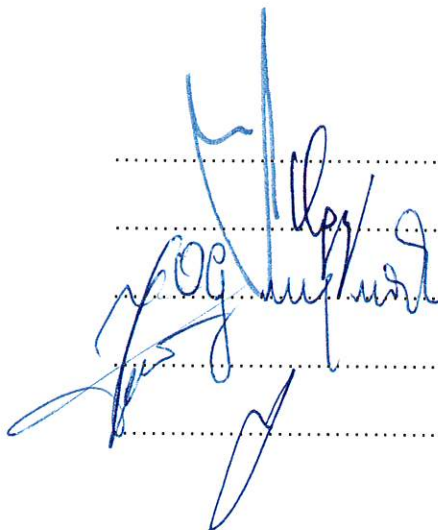

2.19/
2.19/
2.19/
2.19/
2.19/
2.19/
2.19/
2.19/4

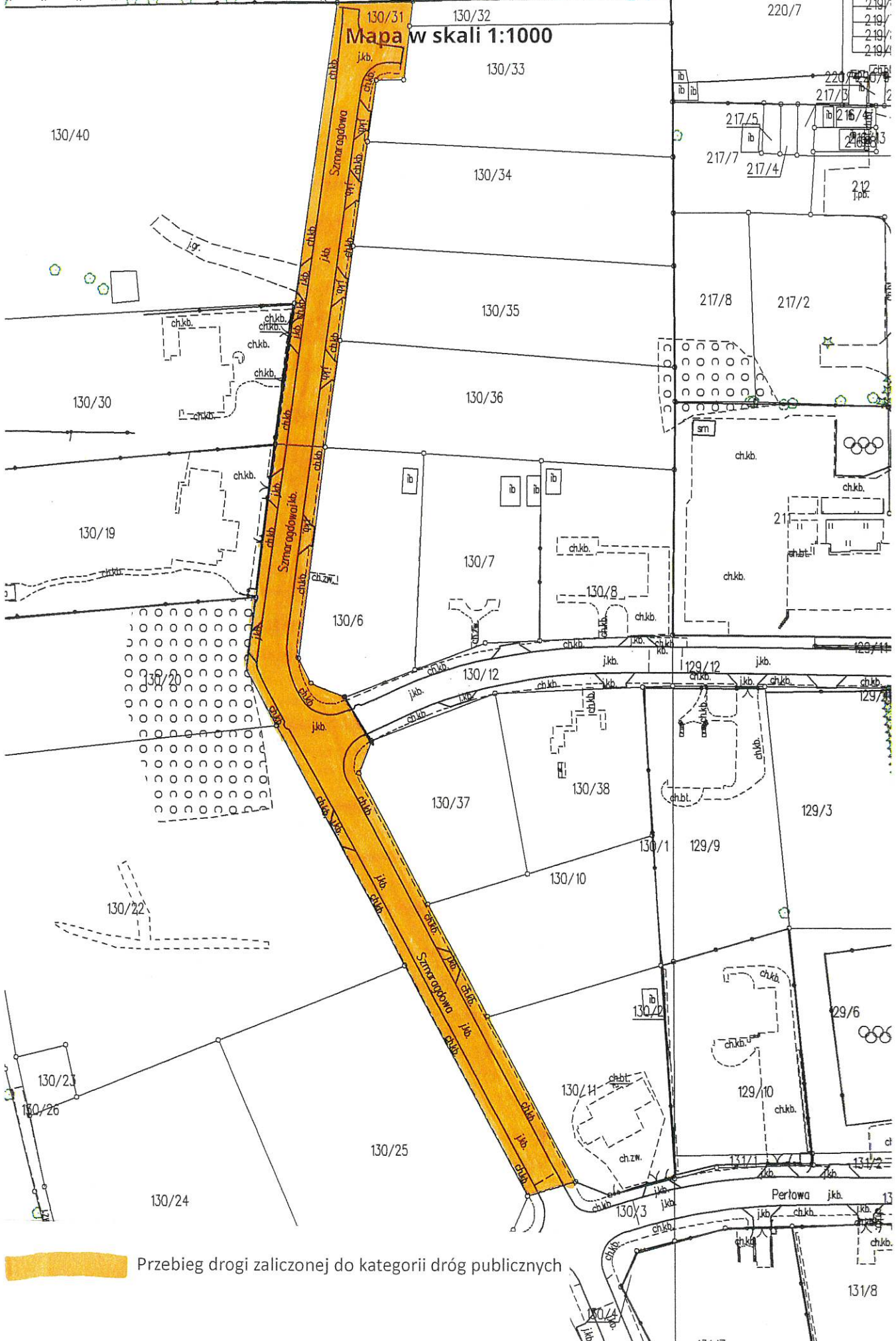

Mapa w skali 1:1000

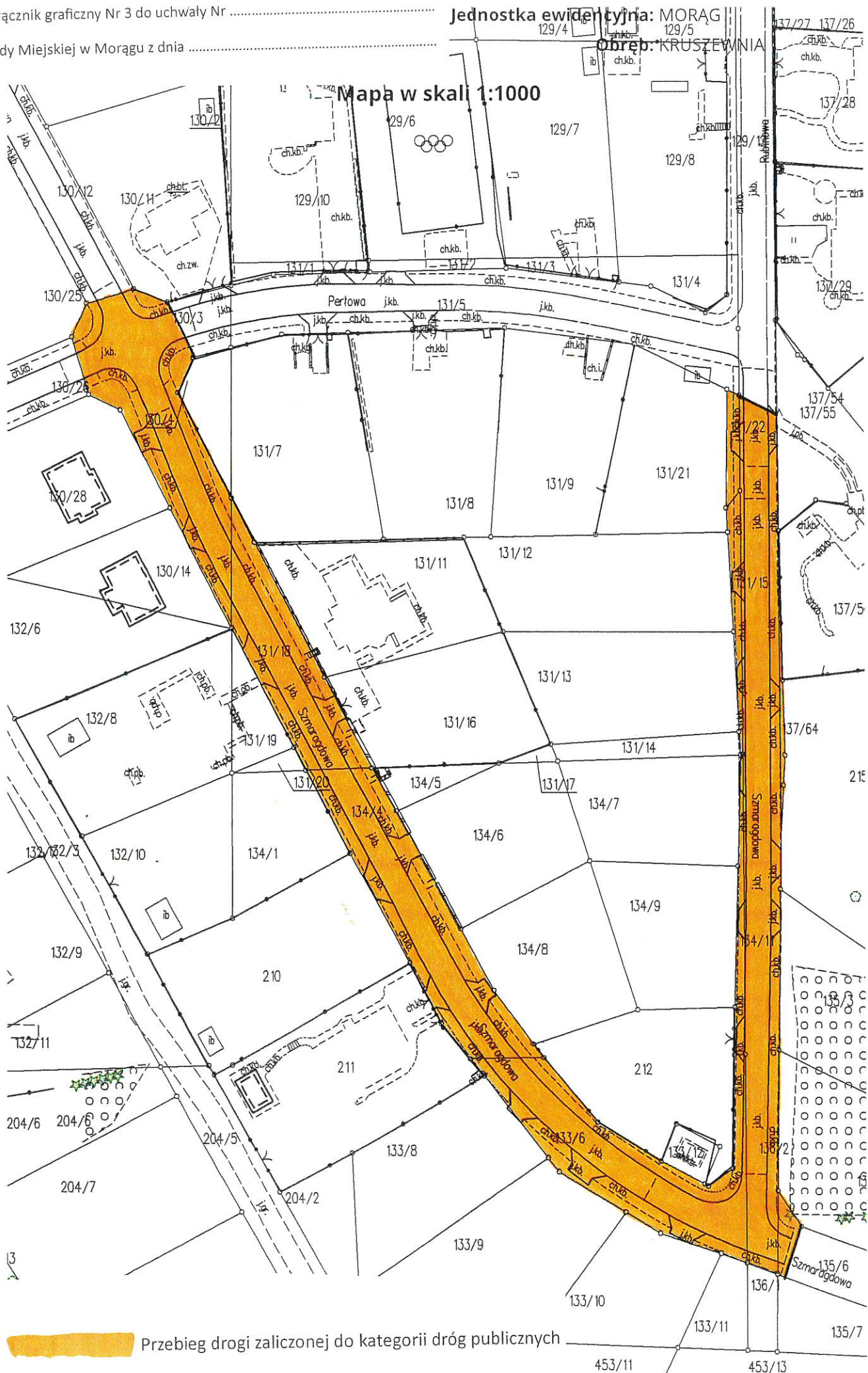

Przebieg drogi zaliczonej do kategorii dróg publicznych

453/11 453/13