

**GEZ NR 46**

## KARTA ADRESOWA GMINNEJ EWIDENCJI ZABYTKÓW

3. Miejscowość:

**MARKOWO**

1. Zabytek:

**brama**

2. Czas powstania:

**k. XVIII wieku**

4. Adres: **MARKOWO**

8. Mapka z zaznaczonym obiektem lub fotografia:

- **Strzałka** na mapce wskazuje kierunek ujęcia zdjęcia nr 1
- **Ukierunkowanie mapki: N**



5. Przynależność administracyjna:

województwo:

**warmińsko-mazurskie**

powiat: **ostródzki**

gmina: **Morąg**

6. Formy ochrony:

7. Opracowanie karty  
(autor, data i podpis):

**Artur Michalak, 29/09/ 2017**



Mapka poglądowa, nie mająca charakteru dok. urzędowego  
(baza danych: Powiat ostródzki - na platformie morag.e-mapa.mobi)



**GEZ NR 47**

## KARTA ADRESOWA GMINNEJ EWIDENCJI ZABYTKÓW

3. Miejscowość:

**MARKOWO**

1. Zabytek:

**Pałac, zabudowania dworskich oficjalistów i park**

2. Czas powstania:

**XVII / XVIII wiek**

8. Mapka z zaznaczonym obiektem lub fotografia:

- **Strzałka** na mapce wskazuje kierunek ujęcia zdjęcia nr 1
- **Ukierunkowanie mapki: N**



Mapka poglądowa, nie mająca charakteru dok. urzędowego  
(baza danych: Powiat ostródzki - na platformie morag.e-mapa.mobi)



4. Adres: **MARKOWO**

5. Przynależność administracyjna:

województwo:

**warmińsko-mazurskie**

powiat: **ostródzki**

gmina: **Morąg**

6. Formy ochrony:

**A-41 z 11.09.1949 r.**

7. Opracowanie karty  
(autor, data i podpis):

**Artur Michalak, 29/09/ 2017**

Zmodyfikowano opracowanie karty  
(autor, data i podpis):

**Ilona Pustoła, 1/10/2018**



**GEZ NR 48**

**KARTA ADRESOWA GMINNEJ EWIDENCJI ZABYTKÓW**

3. Miejscowość:

**MARKOWO**

1. Zabytek:

**wieża**

2. Czas powstania: **1  
poł. XIX wieku**

8. Mapka z zaznaczonym obiektem lub fotografia:

- **Strzałka** na mapce wskazuje kierunek ujęcia zdjęcia
- **Ukierunkowanie mapki: N**



Mapka poglądowa, nie mająca charakteru dok. urzędowego  
(baza danych: Powiat ostródzki - na platformie morag.e-mapa.mobi)



4. Adres: **MARKOWO, dz. 59/2**

5. Przynależność administracyjna:

województwo:

**warmińsko-mazurskie**

powiat: **ostródzki**

gmina: **Morąg**

6. Formy ochrony:

7. Opracowanie karty  
(autor, data i podpis):

**Artur Michalak, 29/09/ 2017**



**GEZ NR 49**

# KARTA ADRESOWA GMINNEJ EWIDENCJI ZABYTEKÓW

3. Miejscowość:

**MARKOWO**

1. Zabytek:

**Dom d. rządcówka wraz z działką nr 3127/14  
(dawny nr dz. 127A/4)**

2. Czas powstania:

**XVIII / XIX wiek**

8. Mapka z zaznaczonym obiektem lub fotografia:

- **Strzałka** na mapce wskazuje kierunek ujęcia zdjęcia nr 1
- **Ukierunkowanie mapki:** N

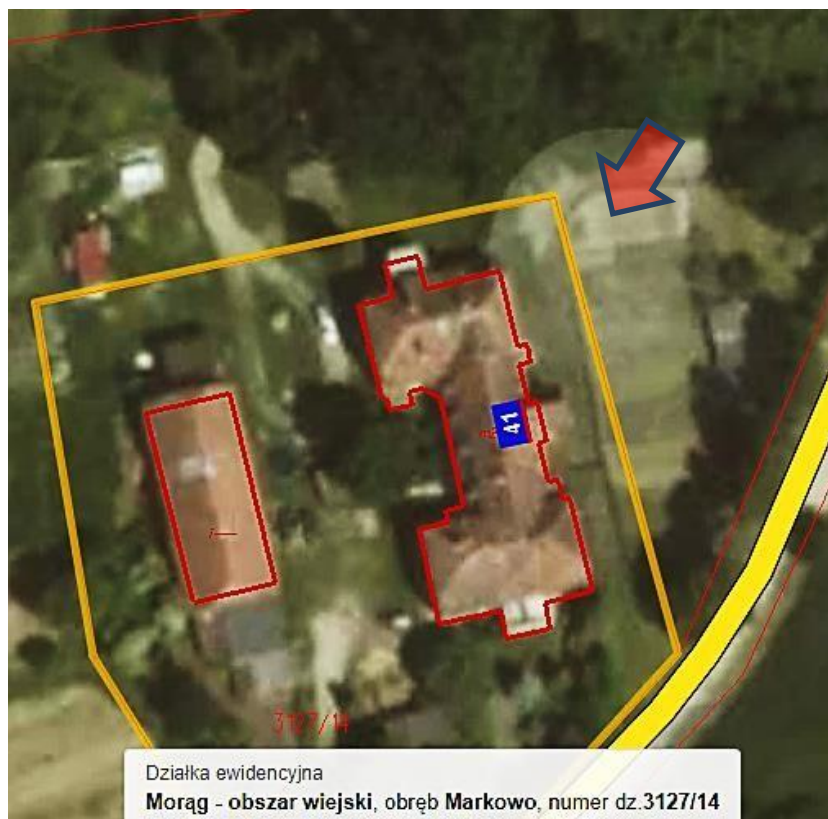

Mapka poglądowa, nie mająca charakteru dok. urzędowego  
(baza danych: Powiat ostródzki - na platformie morag.e-mapa.mobi)



4. Adres: **MARKOWO**

**41**

5. Przynależność administracyjna:

województwo:

**warmińsko-mazurskie**

powiat: **ostródzki**

gmina: **Morąg**

6. Formy ochrony:

**A-4225 z 04.01.2002 r.**

7. Opracowanie karty  
(autor, data i podpis):

**Artur Michalak, 9/04/ 2018**

Zmodyfikowano opracowanie karty  
(autor, data i podpis):

**Ilona Pustoła, 1/10/2018**



GEZ NR 50

# KARTA ADRESOWA GMINNEJ EWIDENCJI ZABYTKÓW

3. Miejscowość:

**MARKOWO**

1. Zabytek:

**cmentarz rodzinny Zu Dohna z linii Zauck**

2. Czas powstania:

**lata 1924 - 1934**

8. Mapka z zaznaczonym obiektem lub fotografia:

- Strzałka na mapce wskazuje kierunek ujęcia zdjęcia
- Ukierunkowanie mapki: N



Mapka poglądowa, nie mająca charakteru dok. urzędowego  
(baza danych: Powiat ostródzki - na platformie morag.e-mapa.mobi)

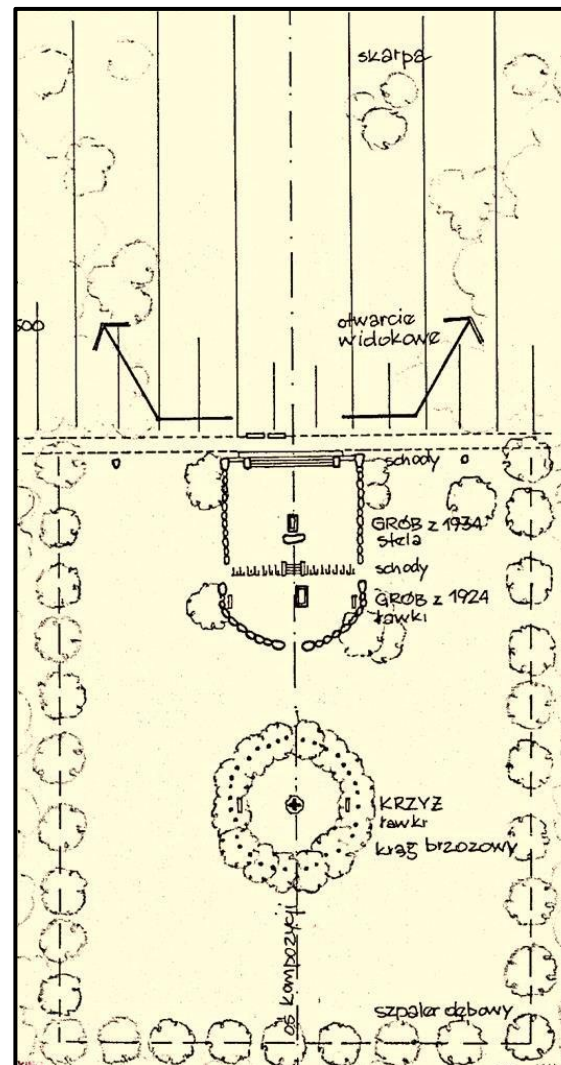

4. Adres: **MARKOWO dz. 3045**

5. Przynależność administracyjna:

województwo:

**warmińsko-mazurskie**

powiat: **ostródzki**

gmina: **Morąg**

6. Formy ochrony:

**A-4616 z dnia 11.03.2015 r.**

7. Opracowanie karty  
(autor, data i podpis):

**Artur Michalak, 29/09/ 2017**



**GEZ NR 51**

# KARTA ADRESOWA ZABYTKU NIERUCHOMEGO

3. Miejscowość

1. Nazwa

**PARK**

2. Czas powstania

**XVIII w.**

**MARKOWO**

8. Fotografia z opisem wskazującym orientację albo mapa z zaznaczonym stanowiskiem archeologicznym



4. Adres

**Markowo**

kod pocztowy: **14-300**

nr ewidencji działki: **59/2 (dawny cz. dz. nr 9)**

5. Przynależność administracyjna

województwo: **WARMIŃSKO-MAZURSKIE**

powiat: **OSTRÓDZKI**

gmina: **MORAĞ**

6. Formy ochrony

**Rejestr zabytków nr A-1333**

**z dnia 06.10.1981 r.**

7. Opracowanie karty (autor, data i podpis)

**Judyta Nawrot-Bukowiec**

**19.09.2018 r.**

Mapa orientacyjna skala 1:5000



**GEZ NR 52**

## KARTA ADRESOWA GMINNEJ EWIDENCJI ZABYTKÓW

3. Miejscowość:

**MORAĞ**

1. Zabytek:

**założenie urbanistyczne Starego Miasta**

2. Czas powstania:

**XIV wiek**

4. Adres: **MORAĞ**

5. Przynależność administracyjna:

województwo:

**warmińsko-mazurskie**

powiat: **ostródzki**

gmina: **Morağ**

6. Formy ochrony:

**A-535 z 21.09.1960 r.**

7. Opracowanie karty  
(autor, data i podpis):

**Artur Michalak, 9/04/ 2018**

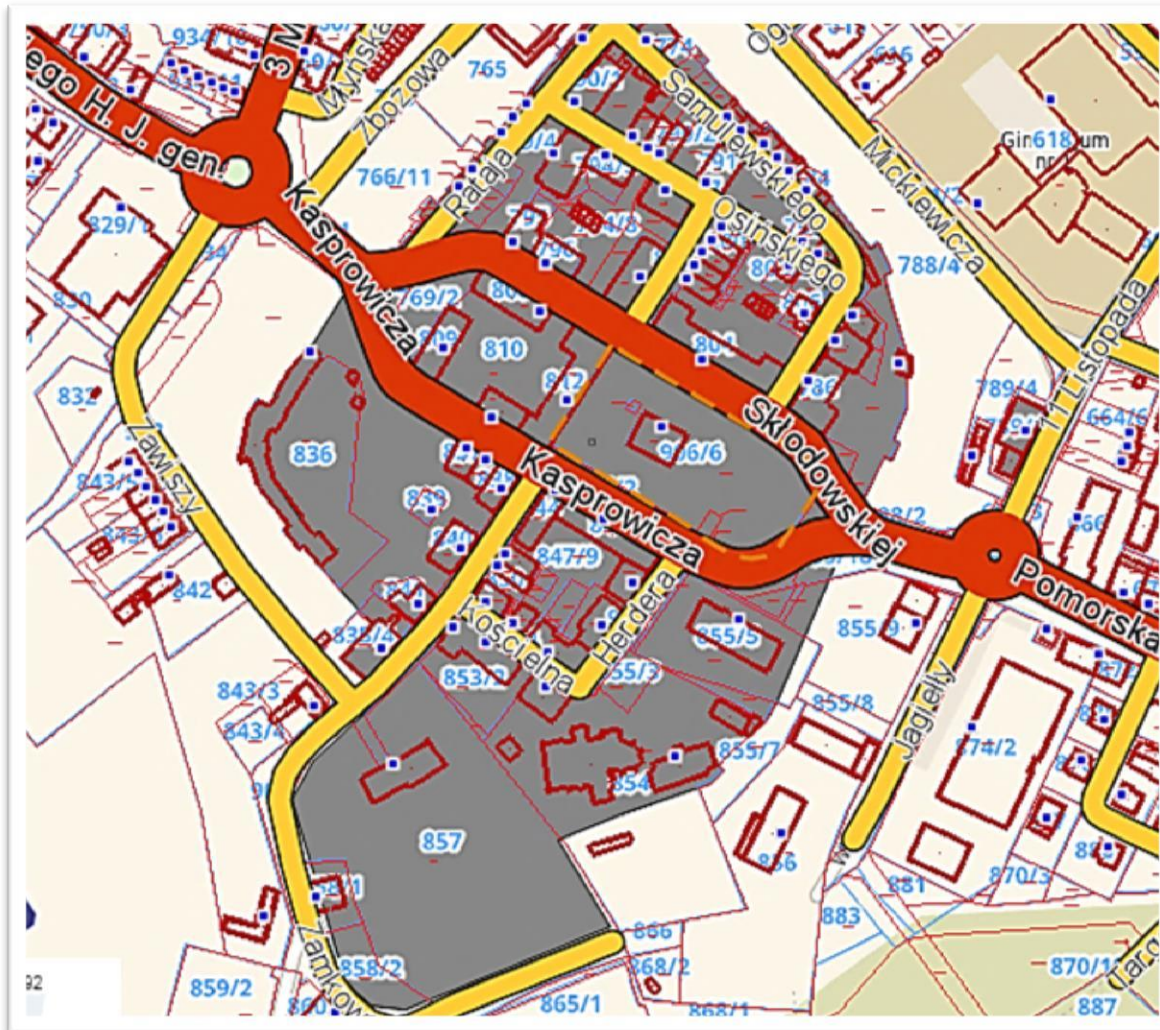

Mapka poglądowa, nie mająca charakteru dok. urzędowego (baza danych: Powiat ostródzki - na platformie morag.e-mapa.mobi)



**GEZ NR 53**

# KARTA ADRESOWA GMINNEJ EWIDENCJI ZABYTKÓW

3. Miejscowość:

**MORAĞ**

1. Zabytek:

**cmentarz żydowski**

2. Czas powstania:

**XIX wiek**

8. Mapa z zaznaczonym obiektem lub fotografia:

- Strzałka na mapce wskazuje kierunek ujęcia zdjęcia
- Ukierunkowanie mapki: N



Mapka poglądowa, nie mająca charakteru dok. urzędowego  
(baza danych: Powiat ostródzki - na platformie morag.e-mapa.mobi)



4. Adres: **MORAĞ, dz. 14**

5. Przynależność administracyjna:

województwo:

**warmińsko-mazurskie**

powiat: **ostródzki**

gmina: **Morağ**

6. Formy ochrony:

**A-3264 z dnia 9.01.1992 r.**

7. Opracowanie karty  
(autor, data i podpis):

**Artur Michalak, 9/04/ 2018**



**GEZ NR 54**

# KARTA ADRESOWA GMINNEJ EWIDENCJI ZABYTKÓW

3. Miejscowość:

**MORAĞ**

1. Zabytek:  
**mury obronne**

2. Czas powstania:  
**po 1330 roku**

4. Adres: **MORAĞ**

8. Mapka z zaznaczonym obiektem lub fotografia:

- **Strzałka** na mapce wskazuje kierunek ujęcia zdjęcia
- **Ukierunkowanie mapki: N**



Mapka poglądowa, nie mająca charakteru dok. urzędowego  
(baza danych: Powiat ostródzki - na platformie morag.e-mapa.mobi)



5. Przynależność administracyjna:

województwo:

**warmińsko-mazurskie**

powiat: **ostródzki**

gmina: **Morağ**

6. Formy ochrony:

**A-536 z 21.09.1960 r.**

7. Opracowanie karty  
(autor, data i podpis):

**Artur Michalak, 29/09/ 2017**



GEZ NR 55

# KARTA ADRESOWA GMINNEJ EWIDENCJI ZABYTKÓW

3. Miejscowość:

**MORAĞ**

1. Zabytek:

**park miejski**

2. Czas powstania:

**XX wiek**

8. Mapa z zaznaczonym obiektem lub fotografia:

- Strzałka na mapce wskazuje kierunek ujęcia zdjęcia

- Ukierunkowanie mapki: N

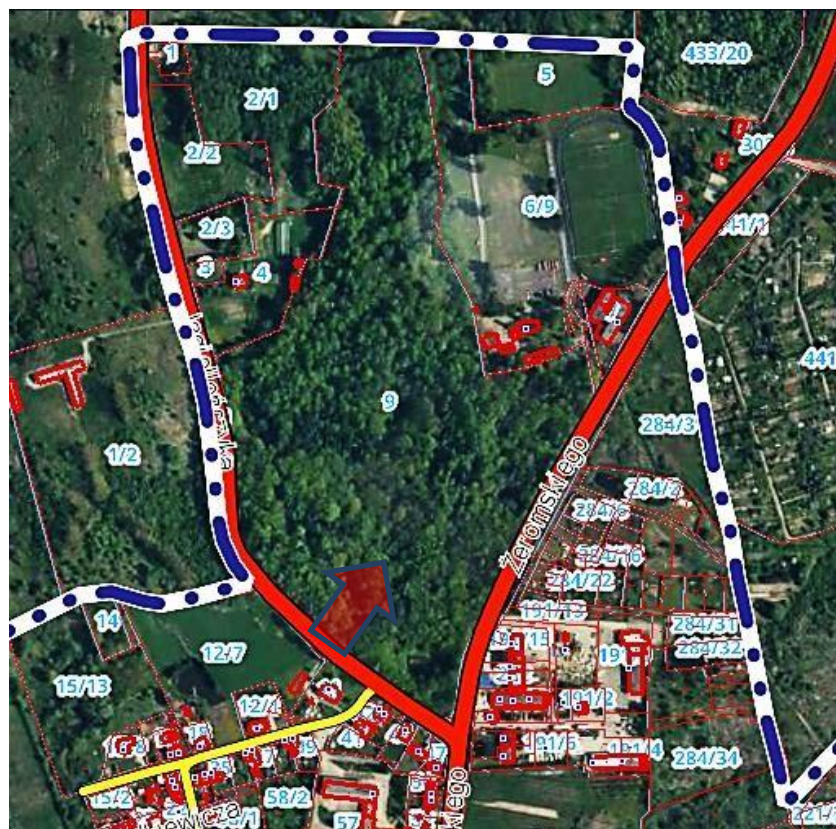

Mapka poglądowa, nie mająca charakteru dok. urzędowego  
(baza danych: Powiat ostródzki - na platformie morag.e-mapa.mobi)

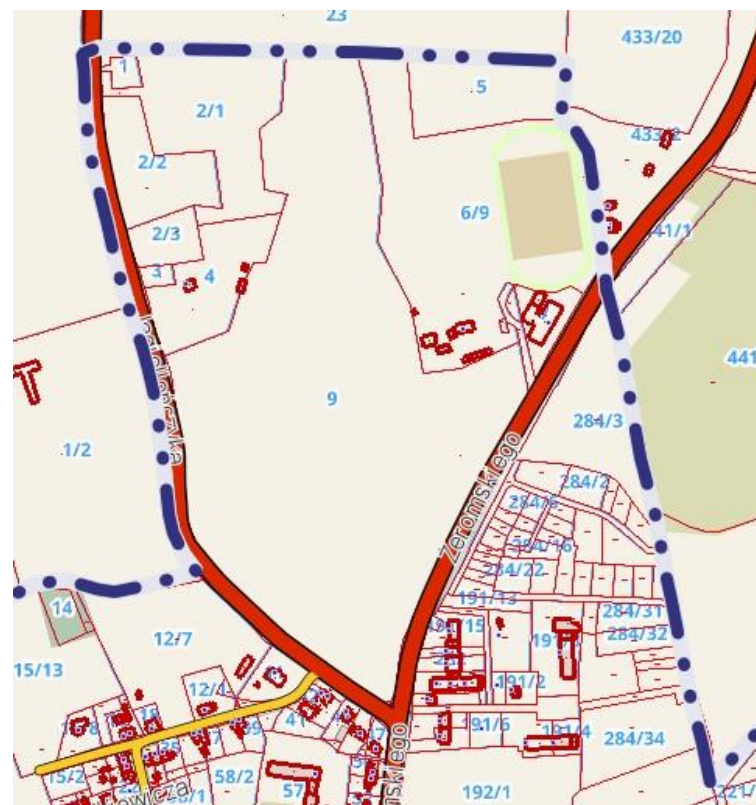

4. Adres: **MORAĞ**

5. Przynależność administracyjna:

województwo:

**warmińsko-mazurskie**

powiat: **ostródzki**

gmina: **Morağ**

6. Formy ochrony:

**A-3261 z 4.01.1992 r.**

7. Opracowanie karty  
(autor, data i podpis):

**Artur Michalak, 9/04/ 2018**



**GEZ NR  
56**

# KARTA ADRESOWA ZABYTKU NIERUCHOMEGO

3. Miejscowość

1. Nazwa

**DOM**

2. Czas powstania

**XIX w.**

**MORĄG**

8. Fotografia z opisem wskazującym orientację albo mapa z zaznaczonym stanowiskiem archeologicznym



4. Adres

**ul. Osińskiego 1**

kod pocztowy: **14-300**

nr ewidencji działki: **793**

5. Przynależność administracyjna

województwo: **WARMIŃSKO-MAZURSKIE**

powiat: **OSTRÓDZKI**

gmina: **MORĄG**

6. Formy ochrony

**Rejestr zabytków nr A-1927**

**z dnia 18.03.1987 r.**

7. Opracowanie karty (autor, data i podpis)

**Judyta Nawrot-Bukowiec**

**19.09.2018 r.**

Mapa orientacyjna skala 1:1000



**GEZ NR 57**

**KARTA ADRESOWA GMINNEJ EWIDENCJI ZABYTKÓW**

3. Miejscowość:

**MORAĞ**

1. Zabytek:

**mury spalonego „małego zamku” (pałac Dohnów)**

2. Czas powstania:

**XVI - XVIII wiek**

4. Adres: **MORAĞ**



5. Przynależność administracyjna:

województwo:

**warmińsko-mazurskie**

powiat: **ostródzki**

gmina: **Morağ**

6. Formy ochrony:

**A-106 z 27.06.1953 r.**

7. Opracowanie karty (autor, data i podpis):

**Artur Michalak, 9/04/ 2018**

Zmodyfikowano opracowanie karty (autor, data i podpis):

**Ilona Pustoła, 1/10/2018**

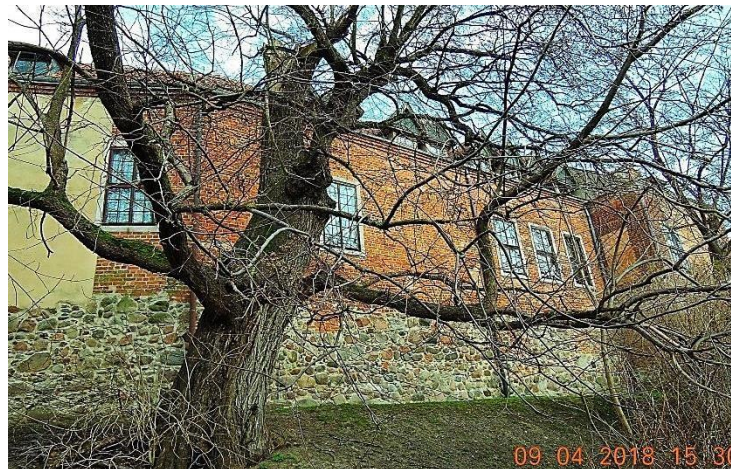

Mapka poglądowa, nie mająca charakteru dok. urzędowego (baza danych: Powiat ostródzki - na platformie morag.e-map.a.mobi)



**GEZ NR 58**

# KARTA ADRESOWA GMINNEJ EWIDENCJI ZABYTKÓW

3. Miejscowość:

**MORAĞ**

1. Zabytek:

**kamienica**

2. Czas powstania:

**1 ćw. XX wieku**

8. Mapka z zaznaczonym obiektem lub fotografia:

- **Strzałka** na mapce wskazuje kierunek ujęcia zdjęcia

- **Ukierunkowanie mapki: N**



Mapka poglądowa, nie mająca charakteru dok. urzędowego  
(baza danych: Powiat ostródzki - na platformie morag.e-mapa.mobi)

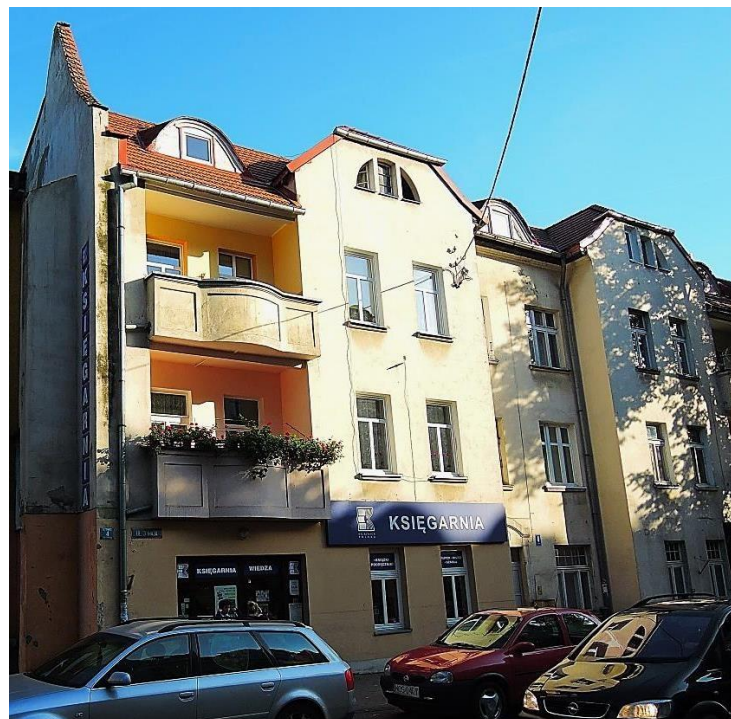

4. Adres: **MORAĞ**

**3 Maja 4**

5. Przynależność administracyjna:

województwo:

**warmińsko-mazurskie**

powiat: **ostródzki**

gmina: **Morağ**

6. Formy ochrony:

**A-1951 z 18.03.1987 r.**

7. Opracowanie karty  
(autor, data i podpis):

**Artur Michalak, 29/09/ 2017**



**GEZ NR 59**

# KARTA ADRESOWA GMINNEJ EWIDENCJI ZABYTKÓW

3. Miejscowość:

**MORAĞ**

1. Zabytek:

**kamienica**

2. Czas powstania:

**k. XIX wieku**

8. Mapa z zaznaczonym obiektem lub fotografia:

- **Strzałka** na mapce wskazuje kierunek ujęcia zdjęcia
- **Ukierunkowanie mapki: N**



Mapka poglądowa, nie mająca charakteru dok. urzędowego  
(baza danych: Powiat ostródzki - na platformie morag.e-mapa.mobi)



4. Adres: **MORAĞ**

**3 Maja 9**

5. Przynależność administracyjna:

województwo:

**warmińsko-mazurskie**

powiat: **ostródzki**

gmina: **Morağ**

6. Formy ochrony:

**A-1934 z 18.03.1987 r.**

7. Opracowanie karty  
(autor, data i podpis):

**Artur Michalak, 29/09/ 2017**



**GEZ NR 60**

**KARTA ADRESOWA GMINNEJ EWIDENCJI ZABYTEKÓW**

3. Miejscowość:

**MORAĞ**

1. Zabytek:

**zespół gazowni miejskiej**

2. Czas powstania:

**lata 1902- 1904**

8. Mapka z zaznaczonym obiektem lub fotografia:

- Strzałka na mapce wskazuje kierunek ujęcia zdjęcia nr 1
- Ukierunkowanie mapki: N



Mapka poglądowa, nie mająca charakteru dok. urzędowego  
(baza danych: Powiat ostródzki - na platformie morag.e-map.mobi)



4. Adres: **MORAĞ**

**Dąbrowskiego 23**

5. Przynależność administracyjna:

województwo:

**warmińsko-mazurskie**

powiat: **ostródzki**

gmina: **Morağ**

6. Formy ochrony:

7. Opracowanie karty  
(autor, data i podpis):

**Artur Michalak, 29/09/ 2017**



GEZ NR 61

# KARTA ADRESOWA GMINNEJ EWIDENCJI ZABYTKÓW

3. Miejscowość:

**MORAĞ**

1. Zabytek:

**wieża ciśień**

2. Czas powstania:

**1908 rok**

8. Mapa z zaznaczonym obiektem lub fotografia:

- Strzałka na mapce wskazuje kierunek ujęcia zdjęcia
- Ukierunkowanie mapki: N



Mapka poglądowa, nie mająca charakteru dok. urzędowego  
(baza danych: Powiat ostródzki - na platformie morag.e-mapa.mobi)



4. Adres: **MORAĞ**

**Dąbrowskiego 11**

5. Przynależność administracyjna:

województwo:

**warmińsko-mazurskie**

powiat: **ostródzki**

gmina: **Morağ**

6. Formy ochrony:

**A-1952 z 18.03.1987 r.**

7. Opracowanie karty  
(autor, data i podpis):

**Artur Michalak, 29/09/ 2017**



**GEZ NR 62**

# KARTA ADRESOWA GMINNEJ EWIDENCJI ZABYTKÓW

3. Miejscowość:

**MORAĞ**

1. Zabytek:

**kaplica cmentarna**

2. Czas powstania:

**1926 rok**

8. Mapka z zaznaczonym obiektem lub fotografia:

- **Strzałka** na mapce wskazuje kierunek ujęcia zdjęcia
- **Ukierunkowanie mapki:** N



Mapka pogładowa, nie mająca charakteru dok. urzędowego  
(baza danych: Powiat ostródzki - na platformie morag.e-mapa.mobi)



4. Adres: **MORAĞ**

**Dąbrowskiego, dz. 145**

5. Przynależność administracyjna:

województwo:

**warmińsko-mazurskie**

powiat: **ostródzki**

gmina: **Morağ**

6. Formy ochrony:

**A-4588 z 18.03.1987 r.**

7. Opracowanie karty  
(autor, data i podpis):

**Artur Michalak, 29/09/ 2017**



**GEZ NR 63**

# KARTA ADRESOWA GMINNEJ EWIDENCJI ZABYTKÓW

3. Miejscowość:

**MORAĞ**

1. Zabytek:

**kościół par. p.w. Św. Piotra i Pawła wraz z wieżą, wyposażeniem wnętrza i fragm. muru obronnego**

2. Czas powstania:

**XIV wiek**

8. Mapka z zaznaczonym obiektem lub fotografia:

- **Strzałka** na mapce wskazuje kierunek ujęcia zdjęcia
- **Ukierunkowanie mapki: N**



Mapka poglądowa, nie mająca charakteru dok. urzędowego  
(baza danych: Powiat ostródzki - na platformie morag.e-mapa.mobi)



4. Adres: **MORAĞ**

**Herdera**

5. Przynależność administracyjna:

województwo:

**warmińsko-mazurskie**

powiat: **ostródzki**

gmina: **Morağ**

6. Formy ochrony:

**A-54 z 16.09.1949 r.**

7. Opracowanie karty  
(autor, data i podpis):

**Artur Michalak, 29/09/ 2017**

Zmodyfikowano opracowanie karty  
(autor, data i podpis):

**Ilona Pustoła, 1/10/2018**



GEZ NR 64

# KARTA ADRESOWA GMINNEJ EWIDENCJI ZABYTKÓW

3. Miejscowość:

**MORAĞ**

1. Zabytek:

**kamienica**

2. Czas powstania:

**1910 rok**

8. Mapka z zaznaczonym obiektem lub fotografia:

- Strzałka na mapce wskazuje kierunek ujęcia zdjęcia
- Ukierunkowanie mapki: N



Mapka poglądowa, nie mająca charakteru dok. urzędowego  
(baza danych: Powiat ostródzki - na platformie morag.e-mapa.mobi)



4. Adres: **MORAĞ**

**Kwiatowa 1**

5. Przynależność administracyjna:

województwo:

**warmińsko-mazurskie**

powiat: **ostródzki**

gmina: **Morağ**

6. Formy ochrony:

**A-1953 z 18.03.1987 r.**

7. Opracowanie karty  
(autor, data i podpis):

**Artur Michalak, 29/09/ 2017**



**GEZ NR 65**

# KARTA ADRESOWA GMINNEJ EWIDENCJI ZABYTKÓW

3. Miejscowość:

**MORAĞ**

1. Zabytek:

**dom**

2. Czas powstania:

**XX wiek**

8. Mapka z zaznaczonym obiektem lub fotografia:

- **Strzałka** na mapce wskazuje kierunek ujęcia zdjęcia
- **Ukierunkowanie mapki: N**



Mapka poglądowa, nie mająca charakteru dok. urzędowego  
(baza danych: Powiat ostródzki - na platformie morag.e-mapa.mobi)



4. Adres: **MORAĞ**

**11 Listopada 5**

5. Przynależność administracyjna:

województwo:

**warmińsko-mazurskie**

powiat: **ostródzki**

gmina: **Morağ**

6. Formy ochrony:

**A-4587 z 18.03.1987 r.**

7. Opracowanie karty  
(autor, data i podpis):

**Artur Michalak, 9/04/ 2018**



**GEZ NR 66**

## KARTA ADRESOWA GMINNEJ EWIDENCJI ZABYTEKÓW

3. Miejscowość:

**MORAĞ**

1. Zabytek:  
**magazyn**

2. Czas powstania:  
**2 ćw. XIX wieku**

8. Mapka z zaznaczonym obiektem lub fotografia:

- **Strzałka** na mapce wskazuje kierunek ujęcia zdjęcia
- **Ukierunkowanie mapki:** N

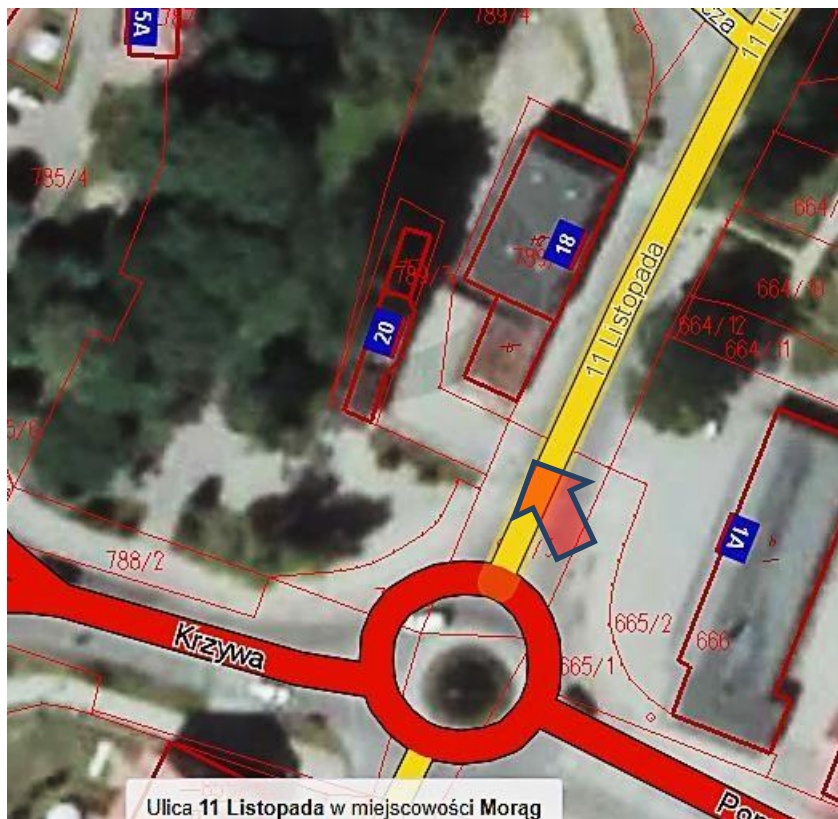

Mapka poglądowa, nie mająca charakteru dok. urzędowego  
(baza danych: Powiat ostródzki - na platformie morag.e-mapa.mobi)



4. Adres: **MORAĞ**

**11 Listopada 18  
(dawny numer 17)**

5. Przynależność administracyjna:

województwo:

**warmińsko-mazurskie**

powiat: **ostródzki**

gmina: **Morağ**

6. Formy ochrony:

**A-1930 z 18.03.1987 r.**

7. Opracowanie karty  
(autor, data i podpis):

**Artur Michalak, 9/04/ 2018**



GEZ NR 67

# KARTA ADRESOWA GMINNEJ EWIDENCJI ZABYTKÓW

3. Miejscowość:

**MORAĞ**

1. Zabytek:

**dom**

2. Czas powstania:

**XIX wiek**

8. Mapa z zaznaczonym obiektem lub fotografia:

- **Strzałka** na mapce wskazuje kierunek ujęcia zdjęcia
- **Ukierunkowanie mapki:** N

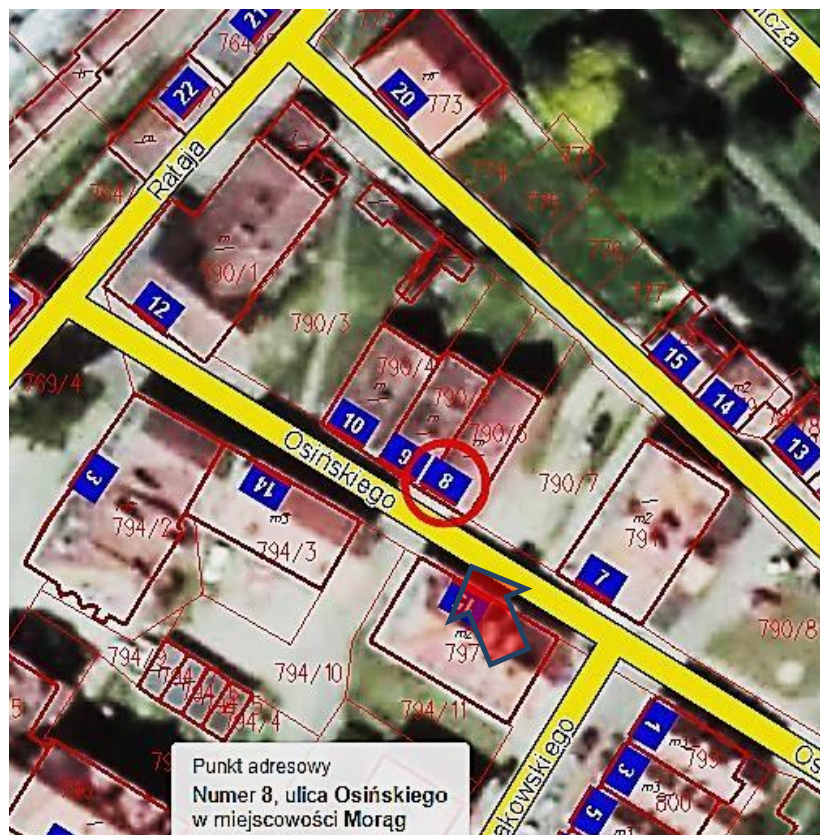

Mapka poglądowa, nie mająca charakteru dok. urzędowego  
(baza danych: Powiat ostródzki - na platformie morag.e-mapa.mobi)



4. Adres: **MORAĞ**

**Osieńskiego 8**

5. Przynależność administracyjna:

województwo:

**warmińsko-mazurskie**

powiat: **ostródzki**

gmina: **Morağ**

6. Formy ochrony:

**A-1530 z 18.03.1987 r.**

7. Opracowanie karty  
(autor, data i podpis):

**Artur Michalak, 9/04/ 2018**



**GEZ NR 68**

# KARTA ADRESOWA GMINNEJ EWIDENCJI ZABYTKÓW

3. Miejscowość:

**MORAĞ**

1. Zabytek:

**dom**

2. Czas powstania:

**XIX wiek**

8. Mapka z zaznaczonym obiektem lub fotografia:

- **Strzałka** na mapce wskazuje kierunek ujęcia zdjęcia
- **Ukierunkowanie mapki:** N

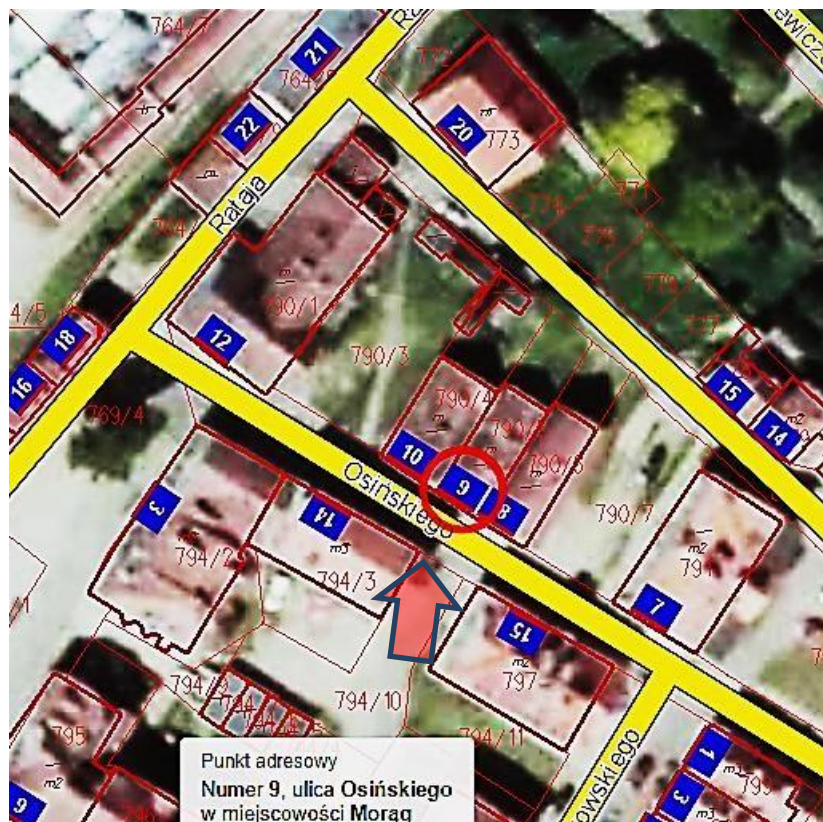

Mapka poglądowa, nie mająca charakteru dok. urzędowego  
(baza danych: Powiat ostródzki - na platformie morag.e-mapa.mobi)



4. Adres: **MORAĞ**

**Osińskiego 9**

5. Przynależność administracyjna:

województwo:

**warmińsko-mazurskie**

powiat: **ostródzki**

gmina: **Morağ**

6. Formy ochrony:

**A-1936 z 18.03.1987 r.**

7. Opracowanie karty  
(autor, data i podpis):

**Artur Michalak, 9/04/ 2018**



**GEZ NR 69**

# KARTA ADRESOWA GMINNEJ EWIDENCJI ZABYTKÓW

3. Miejscowość:

**MORAĞ**

1. Zabytek:

**dom**

2. Czas powstania:

**XIX wiek**

8. Mapka z zaznaczonym obiektem lub fotografia:

- **Strzałka** na mapce wskazuje kierunek ujęcia zdjęcia
- **Ukierunkowanie mapki: N**



Mapka poglądowa, nie mająca charakteru dok. urzędowego  
(baza danych: Powiat ostródzki - na platformie morag.e-mapa.mobi)



4. Adres: **MORAĞ**

**Osieńskiego 10**

5. Przynależność administracyjna:

województwo:

**warmińsko-mazurskie**

powiat: **ostródzki**

gmina: **Morağ**

6. Formy ochrony:

**A-1935 z 18.03.1987 r.**

7. Opracowanie karty  
(autor, data i podpis):

**Artur Michalak, 9/04/ 2018**



**GEZ NR 70**

# KARTA ADRESOWA GMINNEJ EWIDENCJI ZABYTKÓW

3. Miejscowość:

**MORAĞ**

1. Zabytek:

**cmentarz**

2. Czas powstania:

**XIX / XX wiek (cmentarz nieczynny)**

8. Mapa z zaznaczonym obiektem lub fotografia:

- **Strzałka** na mapce wskazuje obiekt
- **Ukierunkowanie mapki: N**

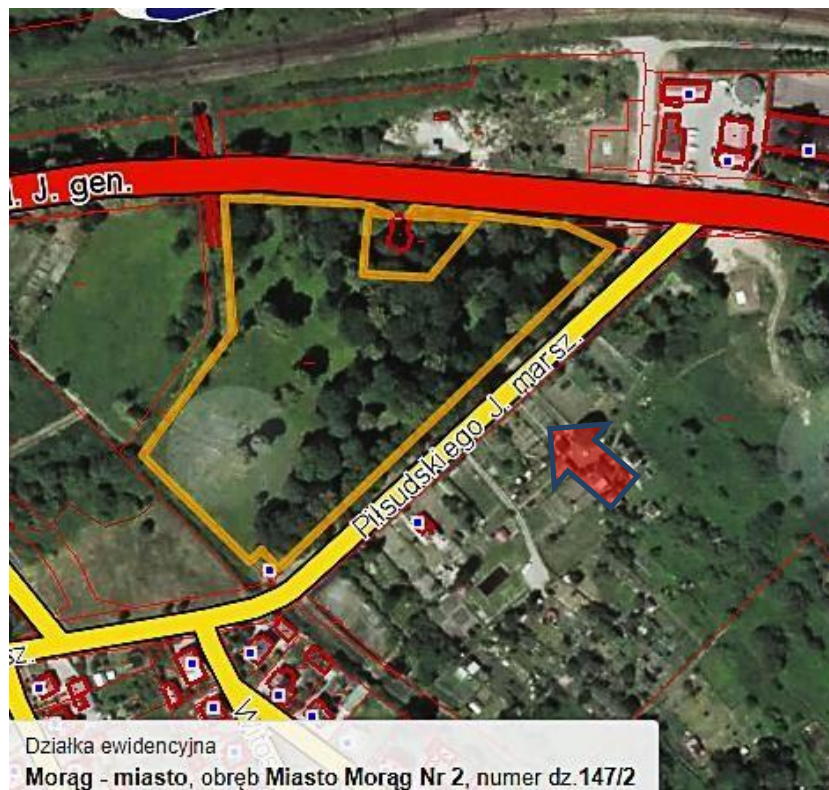

Mapka pogładowa, nie mająca charakteru dok. urzędowego  
(baza danych: Powiat ostródzki - na platformie morag.e-mapa.mobi)

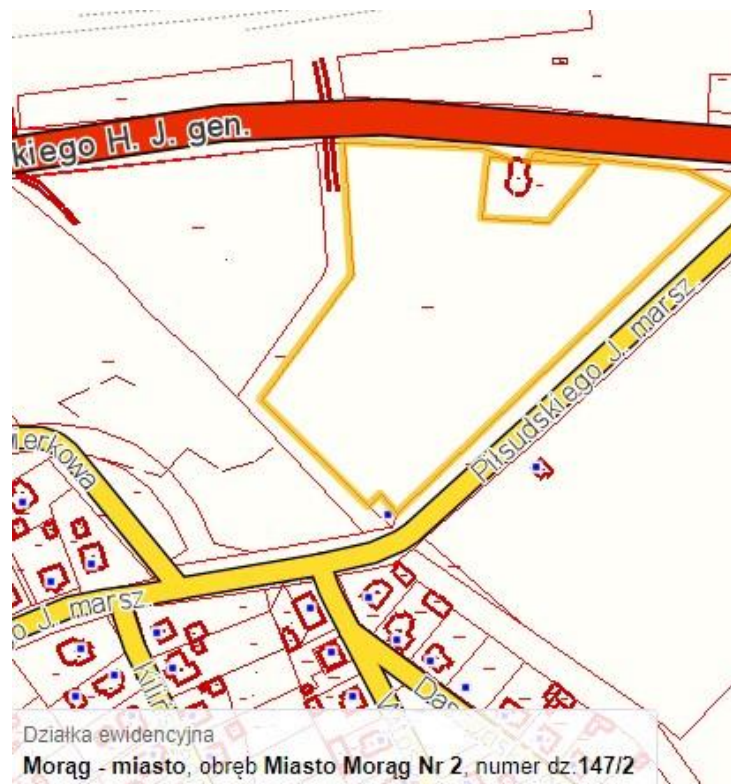

4. Adres: **MORAĞ**

**Piłsudskiego, dz.147/2**

5. Przynależność administracyjna:

województwo:

**warmińsko-mazurskie**

powiat: **ostródzki**

gmina: **Morağ**

6. Formy ochrony:

7. Opracowanie karty  
(autor, data i podpis):

**Artur Michalak, 29/09/ 2017**



**GEZ NR 71**

# KARTA ADRESOWA GMINNEJ EWIDENCJI ZABYTKÓW

3. Miejscowość:

**MORAĞ**

1. Zabytek:

**ratusz**

2. Czas powstania: **XV**  
wiek, k. XVIII wieku

8. Mapka z zaznaczonym obiektem lub fotografia:

- Strzałka na mapce wskazuje kierunek ujęcia zdjęcia
- Ukierunkowanie mapki: N

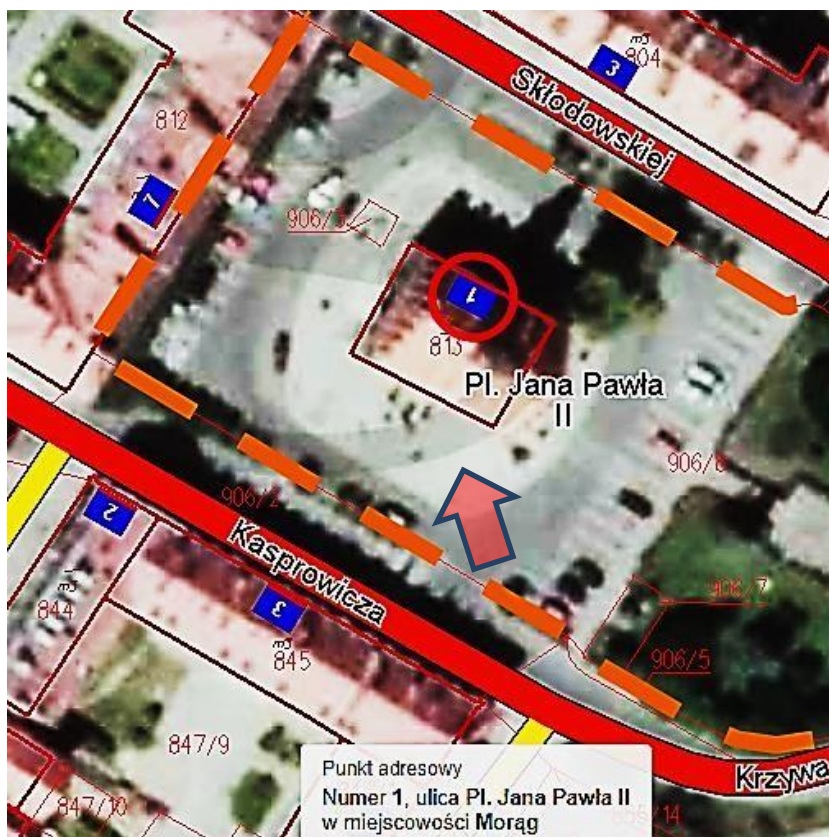

Punkt adresowy  
Numer 1, ulica Pl. Jana Pawła II  
w miejscowości Morąg

Mapka poglądowa, nie mająca charakteru dok. urzędowego  
(baza danych: Powiat ostródzki - na platformie morag.e-mapa.mobi)



4. Adres: **MORAĞ**

**Plac Jana Pawła II 1**

5. Przynależność administracyjna:

województwo:

**warmińsko-mazurskie**

powiat: **ostródzki**

gmina: **Morąg**

6. Formy ochrony:

**A-104 z 27.06.1953 r.**

7. Opracowanie karty  
(autor, data i podpis):

**Artur Michalak, 29/09/ 2017**



GEZ NR 72

# KARTA ADRESOWA GMINNEJ EWIDENCJI ZABYTKÓW

3. Miejscowość:

## MORAĞ

1. Zabytek:

**dom**

2. Czas powstania:

**pocz. XX wieku**

8. Mapka z zaznaczonym obiektem lub fotografia:

- **Strzałka** na mapce wskazuje kierunek ujęcia zdjęcia
- **Ukierunkowanie mapki:** N

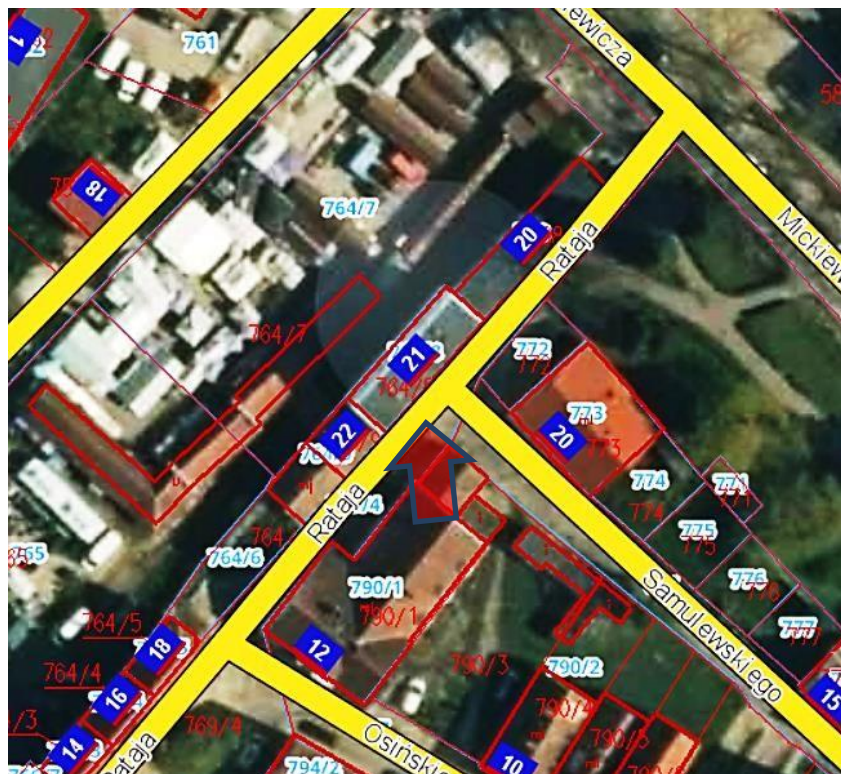

Mapka poglądowa, nie mająca charakteru dok. urzędowego  
(baza danych: Powiat ostródzki - na platformie morag.e-map.a.mobi)



4. Adres: **MORAĞ**

**Rataja 21**

5. Przynależność administracyjna:

województwo:

**warmińsko-mazurskie**

powiat: **ostródzki**

gmina: **Morağ**

6. Formy ochrony:

**A-535 z 21.09.1960 r.**

7. Opracowanie karty  
(autor, data i podpis):

**Artur Michalak, 9/04/ 2018**



**GEZ NR 73**

**KARTA ADRESOWA GMINNEJ EWIDENCJI ZABYTKÓW**

3. Miejscowość:

**MORAĞ**

1. Zabytek:

**dom**

2. Czas powstania:

**k. XIX wieku**

8. Mapka z zaznaczonym obiektem lub fotografia:

- **Strzałka** na mapce wskazuje kierunek ujęcia zdjęcia
- **Ukierunkowanie mapki:** N

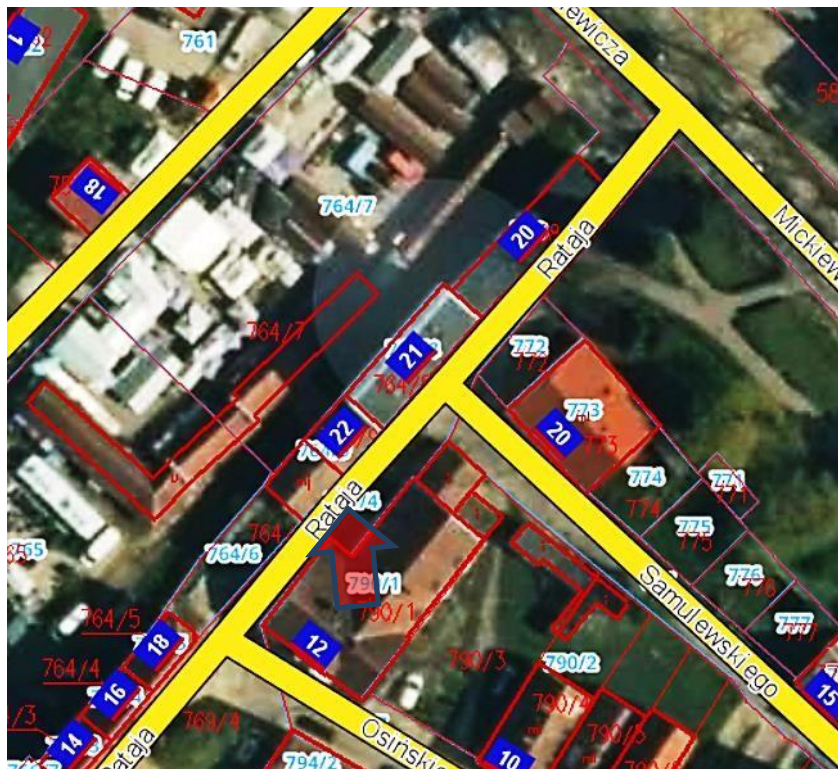

Mapka poglądowa, nie mająca charakteru dok. urzędowego  
(baza danych: Powiat ostródzki - na platformie morag.e-mapa.mobi)



4. Adres: **MORAĞ**

**Rataja 22**

5. Przynależność administracyjna:

województwo:

**warmińsko-mazurskie**

powiat: **ostródzki**

gmina: **Morağ**

6. Formy ochrony:

**A-535 z 21.09.1960 r.**

7. Opracowanie karty  
(autor, data i podpis):

**Artur Michalak, 9/04/ 2018**



**GEZ NR 74**

# KARTA ADRESOWA GMINNEJ EWIDENCJI ZABYTKÓW

3. Miejscowość:

**MORAĞ**

1. Zabytek:

**dom**

2. Czas powstania: **4**  
**ćw. XVIII wieku**

8. Mapka z zaznaczonym obiektem lub fotografia:

- **Strzałka** na mapce wskazuje kierunek ujęcia zdjęcia
- **Ukierunkowanie mapki: N**

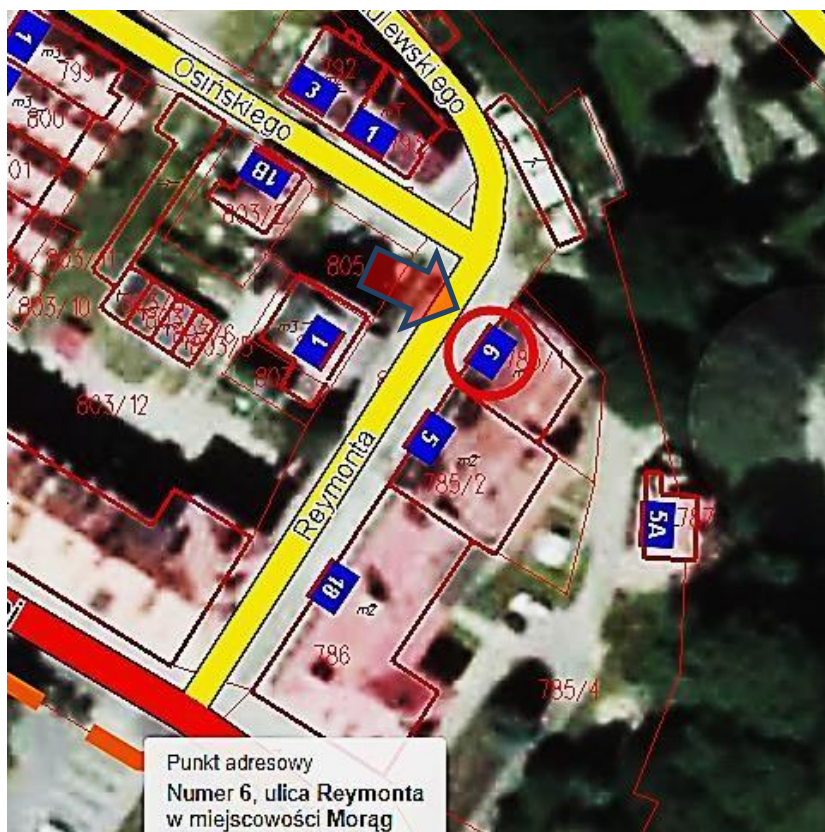

Mapka poglądowa, nie mająca charakteru dok. urzędowego  
(baza danych: Powiat ostródzki - na platformie morag.e-map.a.mobi)



4. Adres: **MORAĞ**

**Reymonta 6**

5. Przynależność administracyjna:

województwo:

**warmińsko-mazurskie**

powiat: **ostródzki**

gmina: **Morağ**

6. Formy ochrony:

**A-1018 z 20.08.1968 r.**

7. Opracowanie karty  
(autor, data i podpis):

**Artur Michalak, 29/09/ 2017**



**GEZ NR 75**

**KARTA ADRESOWA GMINNEJ EWIDENCJI ZABYTKÓW**

3. Miejscowość:

**MORAĞ**

1. Zabytek:

**wodociągowa wieża ciśień- komunalna**

2. Czas powstania:

**1935 rok**

8. Mapka z zaznaczonym obiektem lub fotografia:

- **Strzałka** na mapce wskazuje kierunek ujęcia zdjęcia
- **Ukierunkowanie mapki: N**



Mapka poglądowa, nie mająca charakteru dok. urzędowego  
(baza danych: Powiat ostródzki - na platformie morag.e-mapa.mobi)



4. Adres: **MORAĞ**

**Bema 14**

5. Przynależność administracyjna:

województwo:

**warmińsko-mazurskie**

powiat: **ostródzki**

gmina: **Morağ**

6. Formy ochrony:

7. Opracowanie karty  
(autor, data i podpis):

**Artur Michalak, 29/09/ 2017**