

GEZ NR 1

KARTA ADRESOWA GMINNEJ EWIDENCJI ZABYTKÓW

3. Miejscowość:

BARTEŻEK

1. Zabytek:

park krajobrazowy oraz fragment alei dojazdowej

2. Czas powstania:

XIX wiek

8. Mapka z zaznaczonym obiektem lub fotografia:

- **Strzałka** na mapce wskazuje kierunek ujęcia zdjęcia
- **Ukierunkowanie mapki: N**

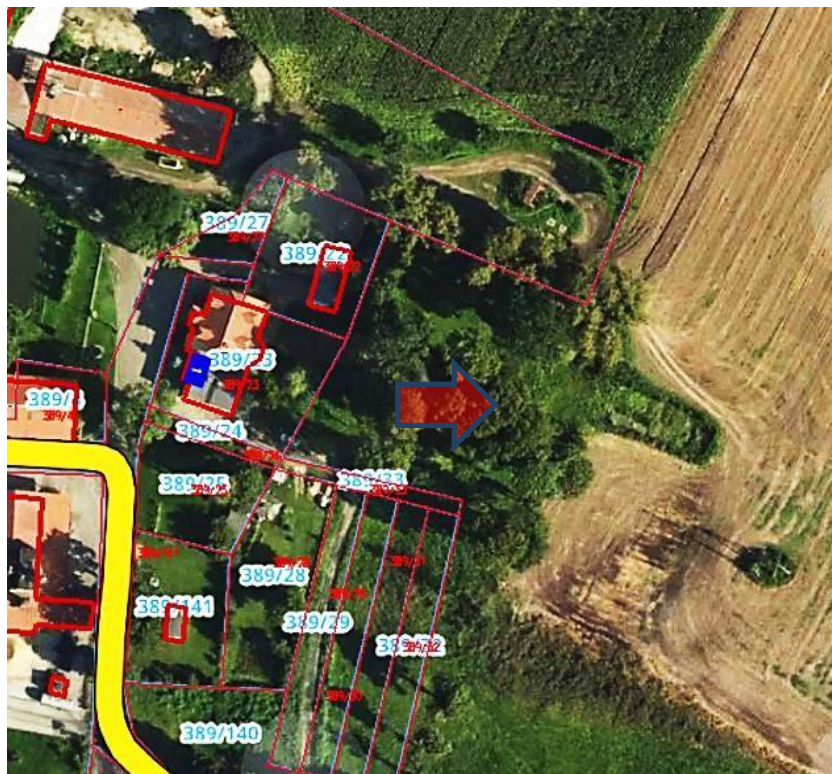

Mapka poglądowa, nie mająca charakteru dok. urzędowego
(baza danych: Powiat ostródzki - na platformie morag.e-mapa.mobi)



4. Adres: **BARTEŻEK**

5. Przynależność administracyjna:

województwo:

warmińsko-mazurskie

powiat: **ostródzki**

gmina: **Morağ**

6. Formy ochrony:

A-1322 z 2.03.1981 r.

7. Opracowanie karty
(autor, data i podpis):

Artur Michalak, 9/04/ 2018

Zmodyfikowano opracowanie karty
(autor, data i podpis):

Ilona Pustoła, 1/10/2018

GEZ NR 2

KARTA ADRESOWA GMINNEJ EWIDENCJI ZABYTEKÓW

3. Miejscowość:

BOŻĘCIN

1. Zabytek:

pałac

2. Czas powstania:

1845 rok

8. Mapa z zaznaczonym obiektem lub fotografia:

- **Strzałka** na mapce wskazuje kierunek ujęcia zdjęcia
- **Ukierunkowanie mapki:** N



Mapka pogładowa, nie mająca charakteru dok. urzędowego
(baza danych: Powiat ostródzki - na platformie morag.e-mapa.mobi)

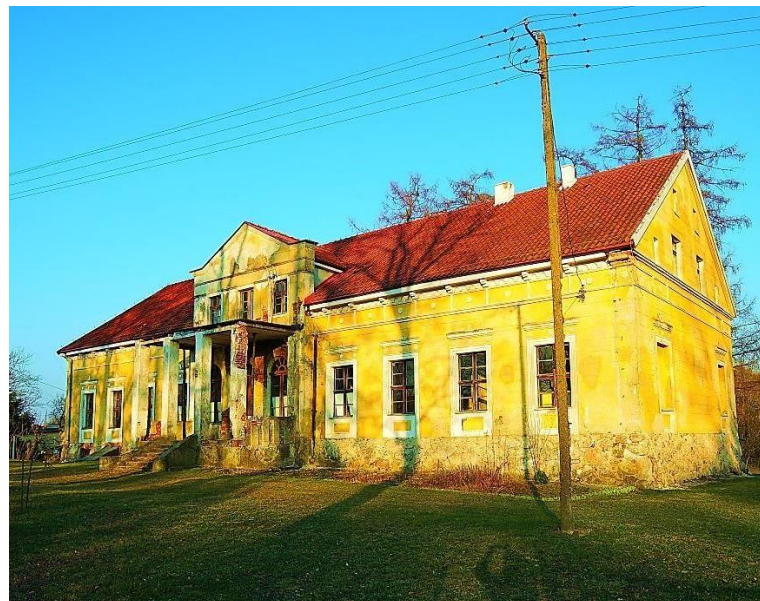

4. Adres: **BOŻĘCIN**

33

5. Przynależność administracyjna:

województwo:

warmińsko-mazurskie

powiat: **ostródzki**

gmina: **Morağ**

6. Formy ochrony:

A-1052 z 31.07.1968 r.

7. Opracowanie karty
(autor, data i podpis):

Artur Michalak, 29/09/ 2017

GEZ NR 3

KARTA ADRESOWA GMINNEJ EWIDENCJI ZABYTKÓW

3. Miejscowość:

BOŻĘCIN

1. Zabytek:

park

2. Czas powstania:

poł. XIX wieku

8. Mapa z zaznaczonym obiektem lub fotografia:

- **Strzałka** na mapce wskazuje kierunek ujęcia zdjęcia
- **Ukierunkowanie mapki: N**

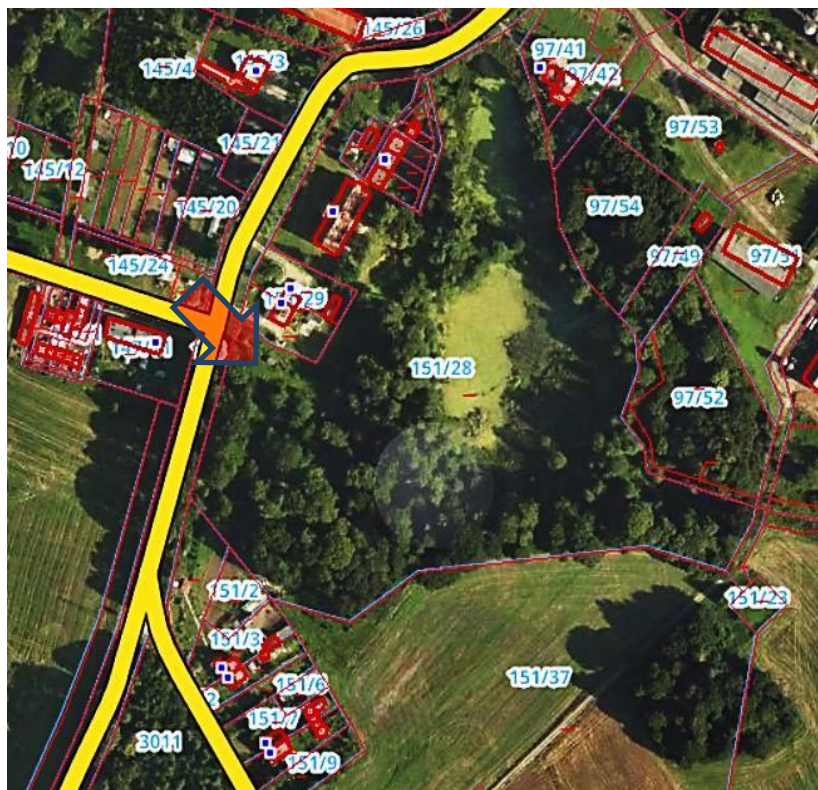

Mapka poglądowa, nie mająca charakteru dok. urzędowego
(baza danych: Powiat ostródzki - na platformie morag.e-map.a.mobi)



4. Adres: **BOŻĘCIN**

5. Przynależność administracyjna:

województwo:

warmińsko-mazurskie

powiat: **ostródzki**

gmina: **Morąg**

6. Formy ochrony:

A-1224 z 9.02.1978 r.

7. Opracowanie karty
(autor, data i podpis):

Artur Michalak, 9/04/ 2018

GEZ NR 4

KARTA ADRESOWA GMINNEJ EWIDENCJI ZABYTKÓW

3. Miejscowość:

BOŻĘCIN

1. Zabytek:

cmentarz rodowy

2. Czas powstania:

XIX / XX wiek (cmentarz nieczynny)

8. Mapka z zaznaczonym obiektem lub fotografia:

- **Strzałka** na mapce wskazuje obiekt
- **Ukierunkowanie mapki:** N



Mapka poglądowa, nie mająca charakteru dok. urzędowego
(baza danych: Powiat ostródzki - na platformie morag.e-mapa.mobi)

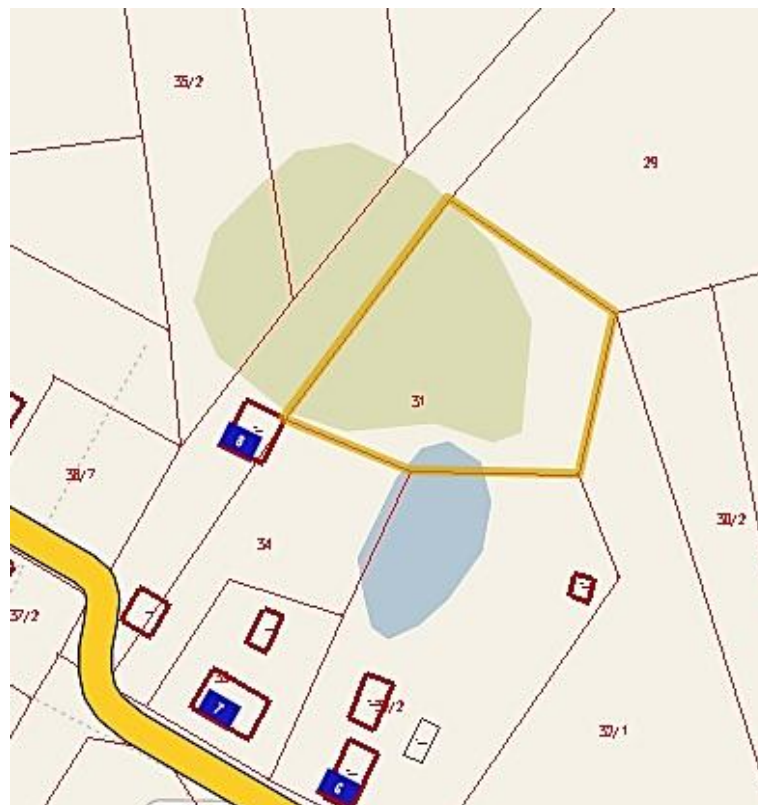

4. Adres: **BOŻĘCIN, dz. 31**

5. Przynależność administracyjna:

województwo:

warmińsko-mazurskie

powiat: **ostródzki**

gmina: **Morąg**

6. Formy ochrony:

7. Opracowanie karty
(autor, data i podpis):

Artur Michalak, 29/09/ 2017

GEZ NR 5

KARTA ADRESOWA GMINNEJ EWIDENCJI ZABYTKÓW

3. Miejscowość:

BOGACZEWO

1. Zabytek:

budynek mieszkalny

2. Czas powstania:

4 ćw. XIX wieku

8. Mapka z zaznaczonym obiektem lub fotografia:

- **Strzałka** na mapce wskazuje kierunek ujęcia zdjęcia
- **Ukierunkowanie mapki:** N



Mapka poglądowa, nie mająca charakteru dok. urzędowego
(baza danych: Powiat ostródzki - na platformie morag.e-mapa.mobi)



4. Adres: **BOGACZEWO**

42

5. Przynależność administracyjna:

województwo:

warmińsko-mazurskie

powiat: **ostródzki**

gmina: **Morąg**

6. Formy ochrony:

7. Opracowanie karty
(autor, data i podpis):

Artur Michalak, 29/09/ 2017

GEZ NR 6

KARTA ADRESOWA GMINNEJ EWIDENCJI ZABYTKÓW

3. Miejscowość:

BOGACZEWO

1. Zabytek:

cmentarz ewangelicki

2. Czas powstania:

XIX / XX wiek (cmentarz nieczynny)

8. Mapka z zaznaczonym obiektem lub fotografia:

- **Strzałka** na mapce wskazuje obiekt
Ukierunkowanie mapki: N



Mapka poglądowa, nie mająca charakteru dok. urzędowego
(baza danych: Powiat ostródzki - na platformie morag.e-mapa.mobi)



4. Adres: **BOGACZEWO,
dz. 40**

5. Przynależność administracyjna:

województwo:

warmińsko-mazurskie

powiat: **ostródzki**

gmina: **Morąg**

6. Formy ochrony:

7. Opracowanie karty
(autor, data i podpis):

Artur Michalak, 29/09/ 2017

GEZ NR 7

KARTA ADRESOWA GMINNEJ EWIDENCJI ZABYTKÓW

3. Miejscowość:

BRAMKA

1. Zabytek:

kuźnia

2. Czas powstania:

pocz. XX wieku

8. Mapka z zaznaczonym obiektem lub fotografia:

- **Strzałka na mapce wskazuje kierunek ujęcia zdjęcia**
- **Ukierunkowanie mapki: N**



Mapka poglądowa, nie mająca charakteru dok. urzędowego
(baza danych: Powiat ostródzki - na platformie morag.e-mapa.mobi)



4. Adres: **BRAMKA, dz. 37**

5. Przynależność administracyjna:

województwo:

warmińsko-mazurskie

powiat: **ostródzki**

gmina: **Morąg**

6. Formy ochrony:

7. Opracowanie karty
(autor, data i podpis):

Artur Michalak, 29/09/ 2017

GEZ NR 8

KARTA ADRESOWA GMINNEJ EWIDENCJI ZABYTEKÓW

3. Miejscowość:

BRAMKA

1. Zabytek:

cmentarz ewangelicki

2. Czas powstania:

XIX / XX wiek (cmentarz nieczynny)

8. Mapka z zaznaczonym obiektem lub fotografia:

- **Strzałka na mapce wskazuje obiekt**

- **Ukierunkowanie mapki: N**



Mapka poglądowa, nie mająca charakteru dok. urzędowego
(baza danych: Powiat ostródzki - na platformie morag.e-mapa.mobi)



4. Adres: **BRAMKA, dz. 84**

5. Przynależność administracyjna:

województwo:

warmińsko-mazurskie

powiat: **ostródzki**

gmina: **Morąg**

6. Formy ochrony:

7. Opracowanie karty
(autor, data i podpis):

Artur Michalak, 29/09/ 2017

GEZ NR 9

KARTA ADRESOWA GMINNEJ EWIDENCJI ZABYTKÓW

3. Miejscowość:

CHOJNIK

1. Zabytek:

dom

2. Czas powstania:

3 ćw. XIX wieku

8. Mapka z zaznaczonym obiektem lub fotografia:

- **Strzałka** na mapce wskazuje kierunek ujęcia zdjęcia

- **Ukierunkowanie mapki: N**



Mapka poglądowa, nie mająca charakteru dok. urzędowego
(baza danych: Powiat ostródzki - na platformie morag.e-mapa.mobi)



4. Adres: **CHOJNIK**

4

5. Przynależność administracyjna:

województwo:

warmińsko-mazurskie

powiat: **ostródzki**

gmina: **Morąg**

6. Formy ochrony:

A-932 z 20.05.1968 r.

7. Opracowanie karty
(autor, data i podpis):

Artur Michalak, 29/09/ 2017

GEZ NR 10

KARTA ADRESOWA GMINNEJ EWIDENCJI ZABYTEKÓW

3. Miejscowość:

CHOJNIK

1. Zabytek:

chata

2. Czas powstania:

3 ćw. XIX wieku

8. Mapka z zaznaczonym obiektem lub fotografia:

- **Strzałka** na mapce wskazuje kierunek ujęcia zdjęcia

- **Ukierunkowanie mapki: N**



Mapka poglądowa, nie mająca charakteru dok. urzędowego
(baza danych: Powiat ostródzki - na platformie morag.e-mapa.mobi)



4. Adres: **CHOJNIK**

5

5. Przynależność administracyjna:

województwo:

warmińsko-mazurskie

powiat: **ostródzki**

gmina: **Morąg**

6. Formy ochrony:

7. Opracowanie karty
(autor, data i podpis):

Artur Michalak, 29/09/ 2017

GEZ NR 11

KARTA ADRESOWA GMINNEJ EWIDENCJI ZABYTKÓW

3. Miejscowość:

CHOJNIK

1. Zabytek:

chata

2. Czas powstania:

3 ćw. XIX wieku

8. Mapka z zaznaczonym obiektem lub fotografia:

- **Strzałka** na mapce wskazuje kierunek ujęcia zdjęcia

- **Ukierunkowanie mapki: N**



Mapka poglądowa, nie mająca charakteru dok. urzędowego
(baza danych: Powiat ostródzki - na platformie morag.e-mapa.mobi)



4. Adres: **CHOJNIK**

6

5. Przynależność administracyjna:

województwo:

warmińsko-mazurskie

powiat: **ostródzki**

gmina: **Morąg**

6. Formy ochrony:

7. Opracowanie karty

(autor, data i podpis):

Artur Michalak, 29/09/ 2017

GEZ NR 12

KARTA ADRESOWA GMINNEJ EWIDENCJI ZABYTKÓW

3. Miejscowość:

CHOJNIK

1. Zabytek:

chata

2. Czas powstania:

3 ćw. XIX wieku

8. Mapka z zaznaczonym obiektem lub fotografia:

- **Strzałka** na mapce wskazuje kierunek ujęcia zdjęcia

- **Ukierunkowanie mapki: N**

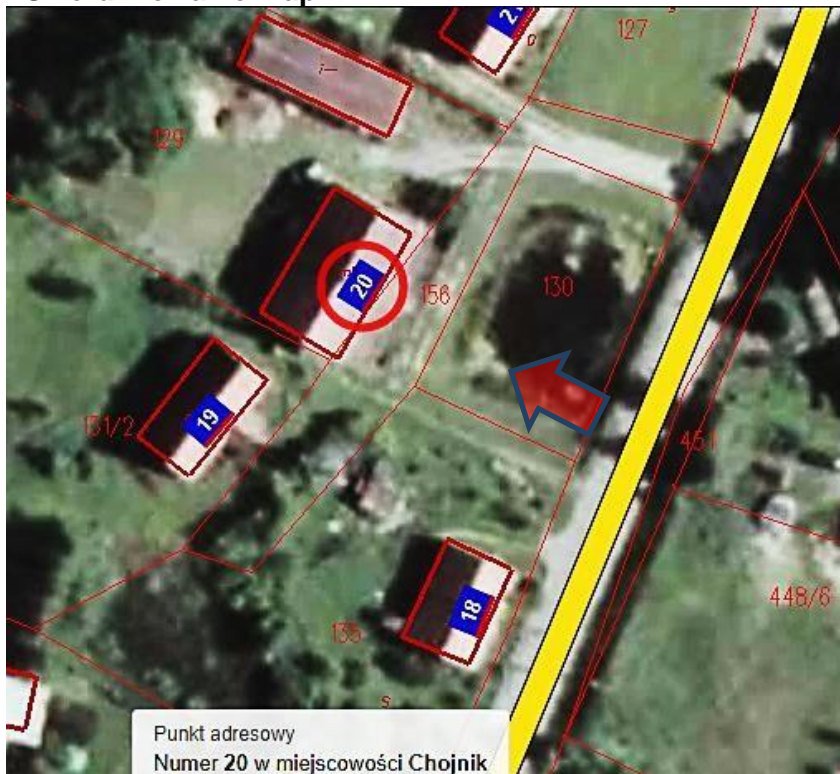

Mapka poglądowa, nie mająca charakteru dok. urzędowego
(baza danych: Powiat ostródzki - na platformie morag.e-mapa.mobi)



4. Adres: **CHOJNIK**

20

5. Przynależność administracyjna:

województwo:

warmińsko-mazurskie

powiat: **ostródzki**

gmina: **Morąg**

6. Formy ochrony:

7. Opracowanie karty
(autor, data i podpis):

Artur Michalak, 29/09/ 2017

GEZ NR 13

KARTA ADRESOWA GMINNEJ EWIDENCJI ZABYTKÓW

3. Miejscowość:

CHOJNIK

1. Zabytek:

**kościół ewangelicki, obecnie Parafia p.w.
Przemienienia Pańskiego wraz z
cmentarzem przykościelnym**

2. Czas powstania:

1 poł. XVIII wieku, 1797 rok

8. Mapka z zaznaczonym obiektem lub fotografia:

- Strzałka na mapce wskazuje kierunek ujęcia zdjęcia
- Ukierunkowanie mapki: N



Mapka poglądowa, nie mająca charakteru dok. urzędowego
(baza danych: Powiat ostródzki - na platformie morag.e-mapa.mobi)



4. Adres: **CHOJNIK**

5. Przynależność administracyjna:

województwo:

warmińsko-mazurskie

powiat: **ostródzki**

gmina: **Morąg**

6. Formy ochrony:

A-921 z 19.05.1968 r.

7. Opracowanie karty
(autor, data i podpis):

Artur Michalak, 29/09/ 2017

Zmodyfikowano opracowanie karty
(autor, data i podpis):

Ilona Pustoła, 1/10/2018

GEZ NR 14

KARTA ADRESOWA GMINNEJ EWIDENCJI ZABYTKÓW

3. Miejscowość:

CHOJNIK

1. Zabytek:

cmentarz parafialny

2. Czas powstania:

XIX / XX wiek

8. Mapka z zaznaczonym obiektem lub fotografia:

- **Strzałka** na mapce wskazuje obiekt
- **Ukierunkowanie mapki: N**

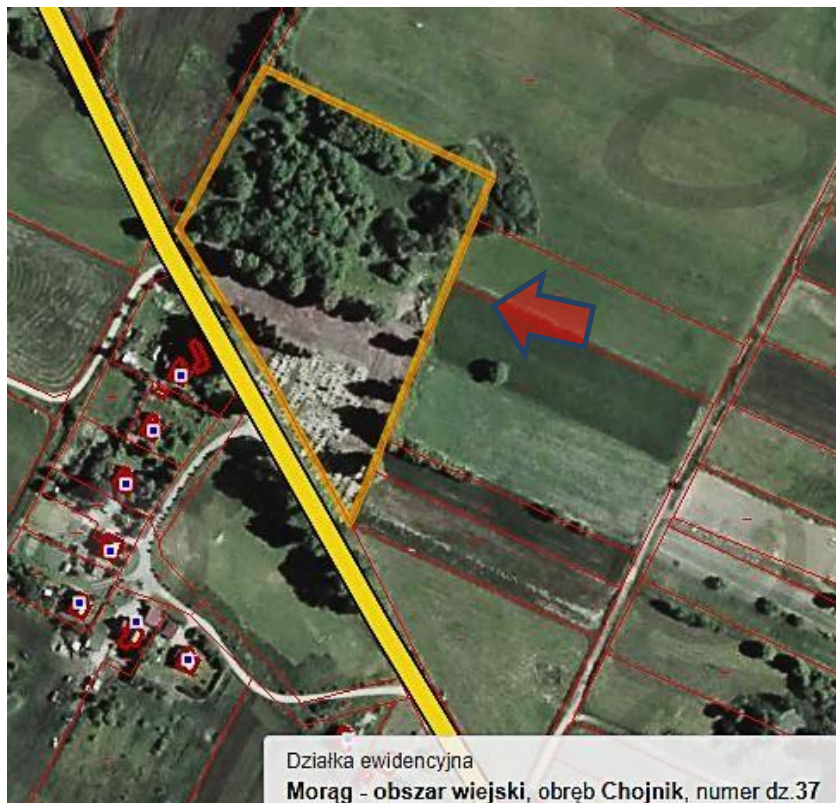

Mapka poglądowa, nie mająca charakteru dok. urzędowego
(baza danych: Powiat ostródzki - na platformie morag.e-mapa.mobi)



4. Adres: **CHOJNIK, dz. 37**

5. Przynależność administracyjna:

województwo:

warmińsko-mazurskie

powiat: **ostródzki**

gmina: **Morąg**

6. Formy ochrony:

7. Opracowanie karty
(autor, data i podpis):

Artur Michalak, 29/09/ 2017

GEZ NR 15

KARTA ADRESOWA GMINNEJ EWIDENCJI ZABYTKÓW

3. Miejscowość:

CHOJNIK

1. Zabytek:

chata

2. Czas powstania:

3 ćw. XIX wieku

8. Mapka z zaznaczonym obiektem lub fotografia:

- **Strzałka** na mapce wskazuje kierunek ujęcia zdjęcia

- **Ukierunkowanie mapki: N**

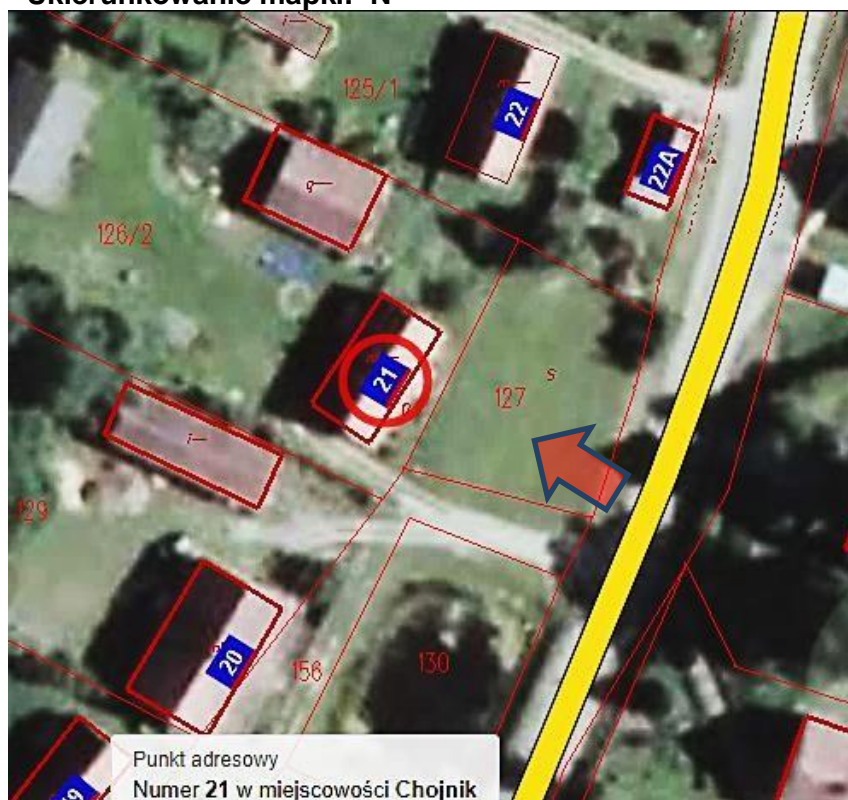

Mapka poglądowa, nie mająca charakteru dok. urzędowego
(baza danych: Powiat ostródzki - na platformie morag.e-mapa.mobi)



4. Adres: **CHOJNIK**

21

5. Przynależność administracyjna:

województwo:

warmińsko-mazurskie

powiat: **ostródzki**

gmina: **Morağ**

6. Formy ochrony:

A-931 z 20.051968 r.

7. Opracowanie karty (autor, data i podpis):

Artur Michalak, 29/09/2017

GEZ NR 16

KARTA ADRESOWA GMINNEJ EWIDENCJI ZABYTKÓW

3. Miejscowość:

CHOJNIK

1. Zabytek:

chata

2. Czas powstania:

3 ćw. XIX wieku

8. Mapka z zaznaczonym obiektem lub fotografia:

- **Strzałka** na mapce wskazuje kierunek ujęcia zdjęcia

- **Ukierunkowanie mapki:** N



Mapka poglądowa, nie mająca charakteru dok. urzędowego
(baza danych: Powiat ostródzki - na platformie morag.e-mapa.mobi)



4. Adres: **CHOJNIK**

22

5. Przynależność administracyjna:

województwo:

warmińsko-mazurskie

powiat: **ostródzki**

gmina: **Morąg**

6. Formy ochrony:

A-922 z 19.05.1968 r.

7. Opracowanie karty
(autor, data i podpis):

Artur Michalak, 29/09/ 2017

GEZ NR 17

KARTA ADRESOWA GMINNEJ EWIDENCJI ZABYTKÓW

3. Miejscowość:

CHOJNIK

1. Zabytek:

chata

2. Czas powstania:

3 ćw. XIX wieku

8. Mapka z zaznaczonym obiektem lub fotografia:

- **Strzałka** na mapce wskazuje kierunek ujęcia zdjęcia

- **Ukierunkowanie mapki: N**

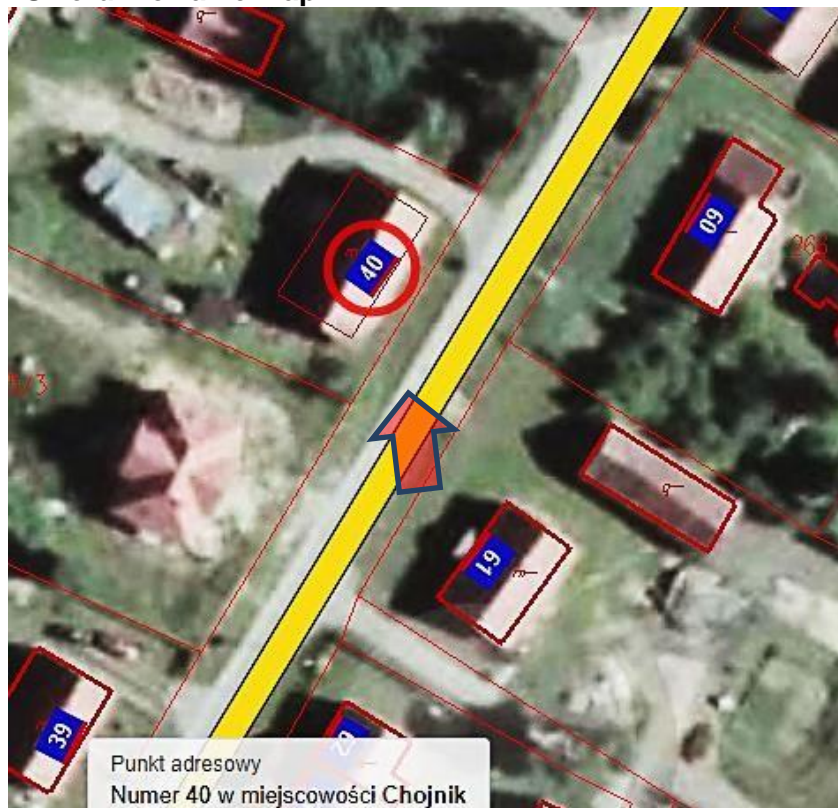

Mapka poglądowa, nie mająca charakteru dok. urzędowego
(baza danych: Powiat ostródzki - na platformie morag.e-mapa.mobi)



4. Adres: **CHOJNIK**

40

5. Przynależność administracyjna:

województwo:

warmińsko-mazurskie

powiat: **ostródzki**

gmina: **Morağ**

6. Formy ochrony:

7. Opracowanie karty
(autor, data i podpis):

Artur Michalak, 29/09/ 2017

GEZ NR 18

KARTA ADRESOWA GMINNEJ EWIDENCJI ZABYTKÓW

3. Miejscowość:

CHOJNIK

1. Zabytek:

chata

2. Czas powstania:

3 ćw. XIX wieku

8. Mapka z zaznaczonym obiektem lub fotografia:

- **Strzałka** na mapce wskazuje kierunek ujęcia zdjęcia
- **Ukierunkowanie mapki: N**



Mapka poglądowa, nie mająca charakteru dok. urzędowego
(baza danych: Powiat ostródzki - na platformie morag.e-mapa.mobi)



4. Adres: **CHOJNIK**

79

5. Przynależność administracyjna:

województwo:

warmińsko-mazurskie

powiat: **ostródzki**

gmina: **Morağ**

6. Formy ochrony:

7. Opracowanie karty
(autor, data i podpis):

Artur Michalak, 29/09/ 2017

GEZ NR 19

KARTA ADRESOWA GMINNEJ EWIDENCJI ZABYTEKÓW

3. Miejscowość:

CHOJNIK

1. Zabytek:

chałupa

2. Czas powstania:

k. XIX wieku

8. Mapka z zaznaczonym obiektem lub fotografia: brak lokalizacji budynku w terenie

4. Adres: **CHOJNIK**

81

5. Przynależność administracyjna:

województwo:

warmińsko-mazurskie

powiat: **ostródzki**

gmina: **Morań**

6. Formy ochrony:

A-1054 z 31.07.1968 r.

7. Opracowanie karty
(autor, data i podpis):

Artur Michalak, 9/04/ 2018

Zmodyfikowano opracowanie karty
(autor, data i podpis):

Ilona Pustoła, 1/10/2018

GEZ NR 20

KARTA ADRESOWA GMINNEJ EWIDENCJI ZABYTKÓW

3. Miejscowość:

CHOJNIK

1. Zabytek:

chata

2. Czas powstania:

3 ćw. XIX wieku

8. Mapka z zaznaczonym obiektem lub fotografia:

- **Strzałka** na mapce wskazuje kierunek ujęcia zdjęcia
- **Ukierunkowanie mapki: N**



Mapka poglądowa, nie mająca charakteru dok. urzędowego
(baza danych: Powiat ostródzki - na platformie morag.e-mapa.mobi)



4. Adres: **CHOJNIK**

82

5. Przynależność administracyjna:

województwo:

warmińsko-mazurskie

powiat: **ostródzki**

gmina: **Morąg**

6. Formy ochrony:

7. Opracowanie karty
(autor, data i podpis):

Artur Michalak, 29/09/ 2017

GEZ NR 21

KARTA ADRESOWA GMINNEJ EWIDENCJI ZABYTKÓW

3. Miejscowość:

CHOJNIK

1. Zabytek:

chata

2. Czas powstania:

3 ćw. XIX wieku

8. Mapka z zaznaczonym obiektem lub fotografia:

- **Strzałka na mapce wskazuje kierunek ujęcia zdjęcia**
- **Ukierunkowanie mapki: N**



Mapka poglądowa, nie mająca charakteru dok. urzędowego
(baza danych: Powiat ostródzki - na platformie morag.e-mapa.mobi)



4. Adres: **CHOJNIK**

85, 86

5. Przynależność administracyjna:

województwo:

warmińsko-mazurskie

powiat: **ostródzki**

gmina: **Morąg**

6. Formy ochrony:

7. Opracowanie karty
(autor, data i podpis):

Artur Michalak, 29/09/ 2017

GEZ NR 22

KARTA ADRESOWA GMINNEJ EWIDENCJI ZABYTKÓW

3. Miejscowość:

CHOJNIK

1. Zabytek:

chata

2. Czas powstania:

3 ćw. XIX wieku

8. Mapka z zaznaczonym obiektem lub fotografia:

- **Strzałka** na mapce wskazuje kierunek ujęcia zdjęcia

- **Ukierunkowanie mapki: N**



Mapka poglądowa, nie mająca charakteru dok. urzędowego
(baza danych: Powiat ostródzki - na platformie morag.e-map.mobi)



4. Adres: **CHOJNIK**

93

5. Przynależność administracyjna:

województwo:

warmińsko-mazurskie

powiat: **ostródzki**

gmina: **Morąg**

6. Formy ochrony:

7. Opracowanie karty
(autor, data i podpis):

Artur Michalak, 9/04/ 2018

GEZ NR 23

KARTA ADRESOWA GMINNEJ EWIDENCJI ZABYTEKÓW

3. Miejscowość:

CHOJNIK

1. Zabytek:

chata

2. Czas powstania:

3 ćw. XIX wieku

8. Mapka z zaznaczonym obiektem lub fotografia:

- **Strzałka na mapce wskazuje kierunek ujęcia zdjęcia**
- **Ukierunkowanie mapki: N**



Mapka poglądowa, nie mająca charakteru dok. urzędowego
(baza danych: Powiat ostródzki - na platformie morag.e-mapa.mobi)



4. Adres: **CHOJNIK**

97

5. Przynależność administracyjna:

województwo:

warmińsko-mazurskie

powiat: **ostródzki**

gmina: **Morąg**

6. Formy ochrony:

7. Opracowanie karty

(autor, data i podpis):

Artur Michalak, 29/09/ 2017

GEZ NR 24

KARTA ADRESOWA GMINNEJ EWIDENCJI ZABYTKÓW

3. Miejscowość:

DOBROCINEK

1. Zabytek:

cmentarz ewangelicki

2. Czas powstania:

XIX / XX wiek (cmentarz nieczynny)

8. Mapka z zaznaczonym obiektem lub fotografia:

- **Strzałka** na mapce wskazuje obiekt

- **Ukierunkowanie mapki: N**



Mapka poglądowa, nie mająca charakteru dok. urzędowego
(baza danych: Powiat ostródzki - na platformie morag.e-mapa.mobi)



4. Adres: **DOBROCINEK, dz. 195**

5. Przynależność administracyjna:

województwo:

warmińsko-mazurskie

powiat: **ostródzki**

gmina: **Morąg**

6. Formy ochrony:

7. Opracowanie karty
(autor, data i podpis):

Artur Michalak, 29/09/ 2017

GEZ NR 25

KARTA ADRESOWA GMINNEJ EWIDENCJI ZABYTKÓW

3. Miejscowość:

GUBITY

1. Zabytek:

cmentarz ewangelicki

2. Czas powstania:

XIX / XX wiek (cmentarz nieczynny)

8. Mapka z zaznaczonym obiektem lub fotografia:

- **Strzałka na mapce wskazuje obiekt**
- **Ukierunkowanie mapki: N**

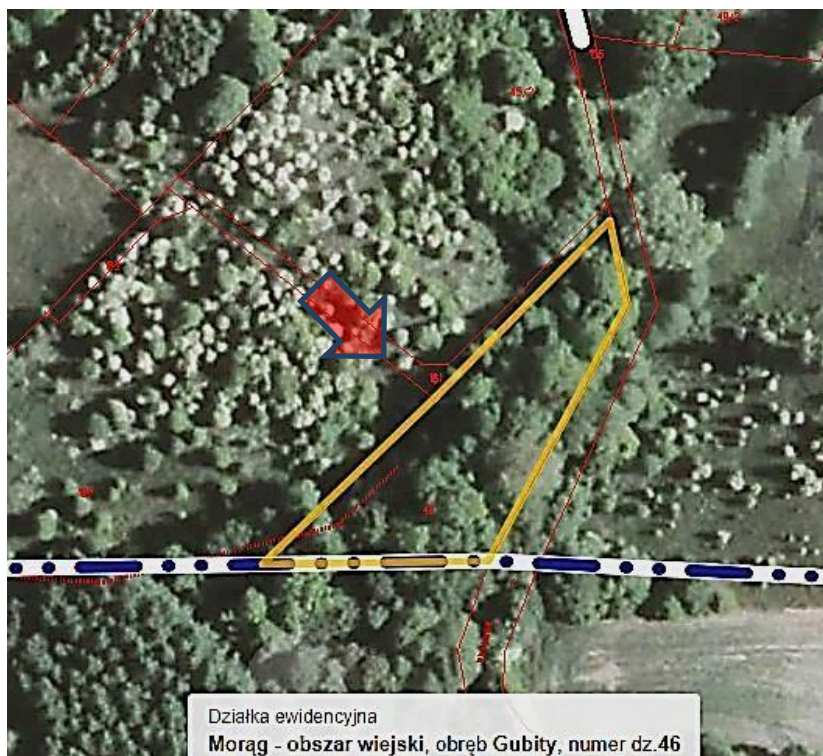

Mapka pogładowa, nie mająca charakteru dok. urzędowego
(baza danych: Powiat ostródzki - na platformie morag.e-mapa.mobi)



4. Adres: **GUBITY, dz. 46**

5. Przynależność administracyjna:

województwo:

warmińsko-mazurskie

powiat: **ostródzki**

gmina: **Morąg**

6. Formy ochrony:

7. Opracowanie karty
(autor, data i podpis):

Artur Michalak, 29/09/ 2017

GEZ NR 26

KARTA ADRESOWA GMINNEJ EWIDENCJI ZABYTKÓW

3. Miejscowość:

JURECKI MŁYN

1. Zabytek:

pomnik generała Anrepa Karłowicza wraz z otoczeniem w promieniu 50 m

2. Czas powstania:

1852 rok

8. Mapka z zaznaczonym obiektem lub fotografia:

- **Strzałka** na mapce wskazuje kierunek ujęcia zdjęcia
- **Ukierunkowanie mapki: N**



Mapka poglądowa, nie mająca charakteru dok. urzędowego
(baza danych: Powiat ostródzki - na platformie morag.e-mapa.mobi)



4. Adres: **JURECKI MŁYN**

5. Przynależność administracyjna:

województwo:

warmińsko-mazurskie

powiat: **ostródzki**

gmina: **Morağ**

6. Formy ochrony:

A-74 z 15.04.1950 r.

7. Opracowanie karty
(autor, data i podpis):

Artur Michalak, 29/09/ 2017

Zmodyfikowano opracowanie karty
(autor, data i podpis):

Ilona Pustoła, 1/10/2018

GEZ NR 27

KARTA ADRESOWA GMINNEJ EWIDENCJI ZABYTKÓW

3. Miejscowość:

JURECKI MŁYN

1. Zabytek:

dwór, ob. dom mieszkalny wraz z otoczeniem w postaci dz. 431/49

2. Czas powstania:

XIX / XX wiek

8. Mapka z zaznaczonym obiektem lub fotografia:

- **Strzałka** na mapce wskazuje kierunek ujęcia zdjęcia
- **Ukierunkowanie mapki: N**



Mapka poglądowa, nie mająca charakteru dok. urzędowego
(baza danych: Powiat ostródzki - na platformie morag.e-mapa.mobi)



4. Adres: **JURECKI MŁYN**

6

5. Przynależność administracyjna:

województwo:

warmińsko-mazurskie

powiat: **ostródzki**

gmina: **Morąg**

6. Formy ochrony:

A-3968 z 17.03.1997 r.

7. Opracowanie karty
(autor, data i podpis):

Artur Michalak, 29/09/ 2017

Zmodyfikowano opracowanie karty
(autor, data i podpis):

Ilona Pustoła, 1/10/2018

GEZ NR 28

KARTA ADRESOWA GMINNEJ EWIDENCJI ZABYTEKÓW

3. Miejscowość:

JURKI

1. Zabytek:

cmentarz ewangelicki

2. Czas powstania:

XIX / XX wiek (cmentarz nieczynny)

8. Mapka z zaznaczonym obiektem lub fotografia:

- **Strzałka na mapce wskazuje obiekt**

- **Ukierunkowanie mapki: N**



Mapka poglądowa, nie mająca charakteru dok. urzędowego
(baza danych: Powiat ostródzki - na platformie morąg.e-map.a.mobi)

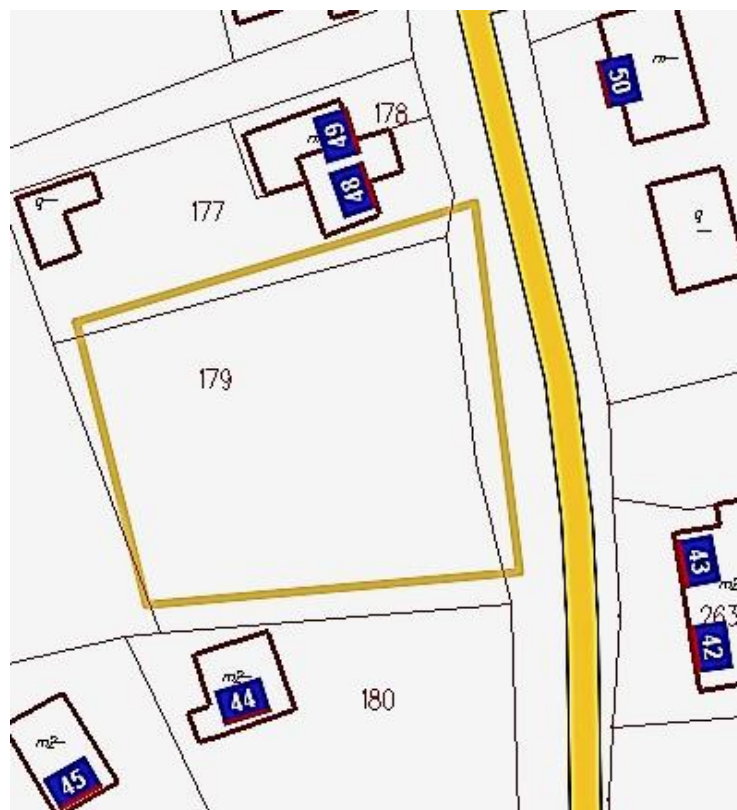

4. Adres: **JURKI, dz. 179**

5. Przynależność administracyjna:

województwo:

warmińsko-mazurskie

powiat: **ostródzki**

gmina: **Morąg**

6. Formy ochrony:

7. Opracowanie karty
(autor, data i podpis):

Artur Michalak, 29/09/ 2017

GEZ NR 29

KARTA ADRESOWA GMINNEJ EWIDENCJI ZABYTKÓW

3. Miejscowość:

JURKI

1. Zabytek:

cmentarz ewangelicki

2. Czas powstania:

XIX / XX wiek (cmentarz nieczynny)

8. Mapka z zaznaczonym obiektem lub fotografia:

- **Strzałka** na mapce wskazuje obiekt

- **Ukierunkowanie mapki: N**



Mapka poglądowa, nie mająca charakteru dok. urzędowego
(baza danych: Powiat ostródzki - na platformie morag.e-mapa.mobi)



4. Adres: **JURKI, dz. 402**

5. Przynależność administracyjna:

województwo:

warmińsko-mazurskie

powiat: **ostródzki**

gmina: **Morąg**

6. Formy ochrony:

7. Opracowanie karty
(autor, data i podpis):

Artur Michalak, 29/09/ 2017

GEZ NR 30

KARTA ADRESOWA GMINNEJ EWIDENCJI ZABYTKÓW

3. Miejscowość:

KAMIONKA

1. Zabytek:

cmentarz ewangelicki

2. Czas powstania:

XIX / XX wiek (cmentarz nieczynny)

8. Mapka z zaznaczonym obiektem lub fotografia:

- **Strzałka na mapce wskazuje obiekt**
- **Ukierunkowanie mapki: N**

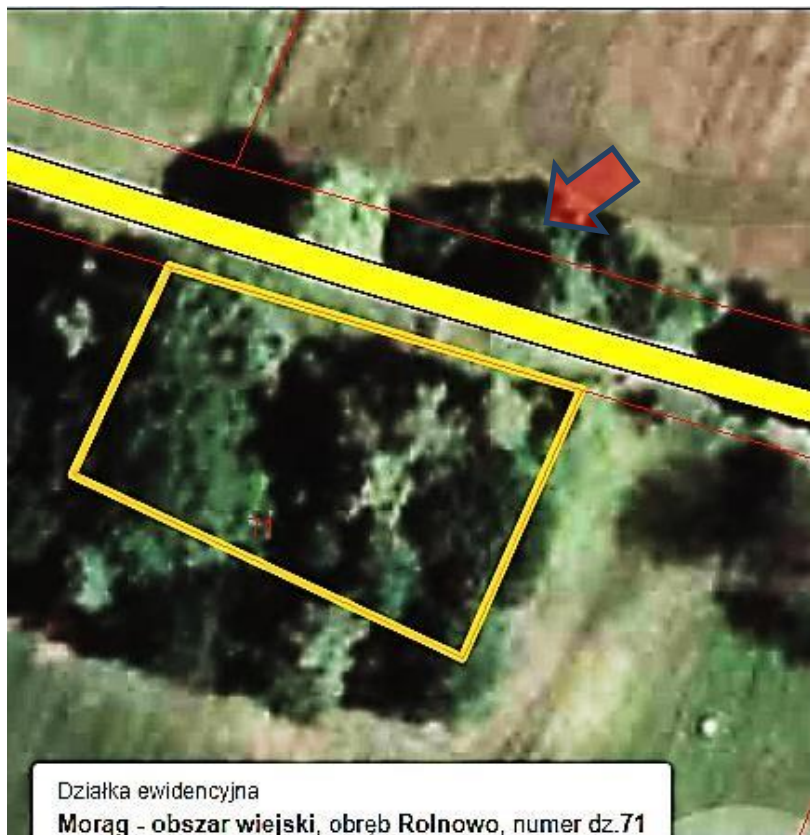

Mapka poglądowa, nie mająca charakteru dok. urzędowego
(baza danych: Powiat ostródzki - na platformie morag.e-mapa.mobi)

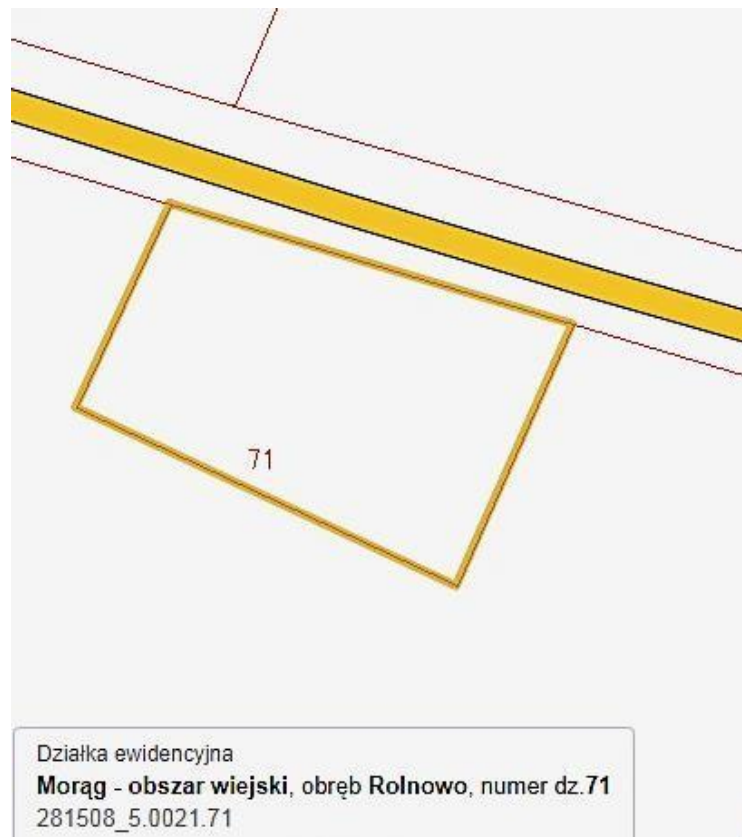

4. Adres: **KAMIONKA, dz. 71**

5. Przynależność administracyjna:

województwo:

warmińsko-mazurskie

powiat: **ostródzki**

gmina: **Morağ**

6. Formy ochrony:

7. Opracowanie karty
(autor, data i podpis):

Artur Michalak, 29/09/ 2017

GEZ NR 31

KARTA ADRESOWA GMINNEJ EWIDENCJI ZABYTKÓW

3. Miejscowość:

KALNIK

1. Zabytek:

dzwonnica

2. Czas powstania:

k. XVIII wieku

4. Adres: **KALNIK**

8. Mapka z zaznaczonym obiektem lub fotografia:

- **Strzałka** na mapce wskazuje kierunek ujęcia zdjęcia
- **Ukierunkowanie mapki: N**



Mapka pogładowa, nie mająca charakteru dok. urzędowego
(baza danych: Powiat ostródzki - na platformie morag.e-mapa.mobi)



5. Przynależność administracyjna:

województwo:

warmińsko-mazurskie

powiat: **ostródzki**

gmina: **Morąg**

6. Formy ochrony:

7. Opracowanie karty
(autor, data i podpis):

Artur Michalak, 29/09/ 2017

GEZ NR 32

KARTA ADRESOWA GMINNEJ EWIDENCJI ZABYTKÓW

3. Miejscowość:

KALNIK

1. Zabytek:

kościół parafialny p. w. Matki Boskiej Szkaplerznej wraz z cmentarzem przykościelnym

2. Czas powstania:

lata 1730- 1738

8. Mapka z zaznaczonym obiektem lub fotografia:

- **Strzałka** na mapce wskazuje kierunek ujęcia zdjęcia
- **Ukierunkowanie mapki: N**

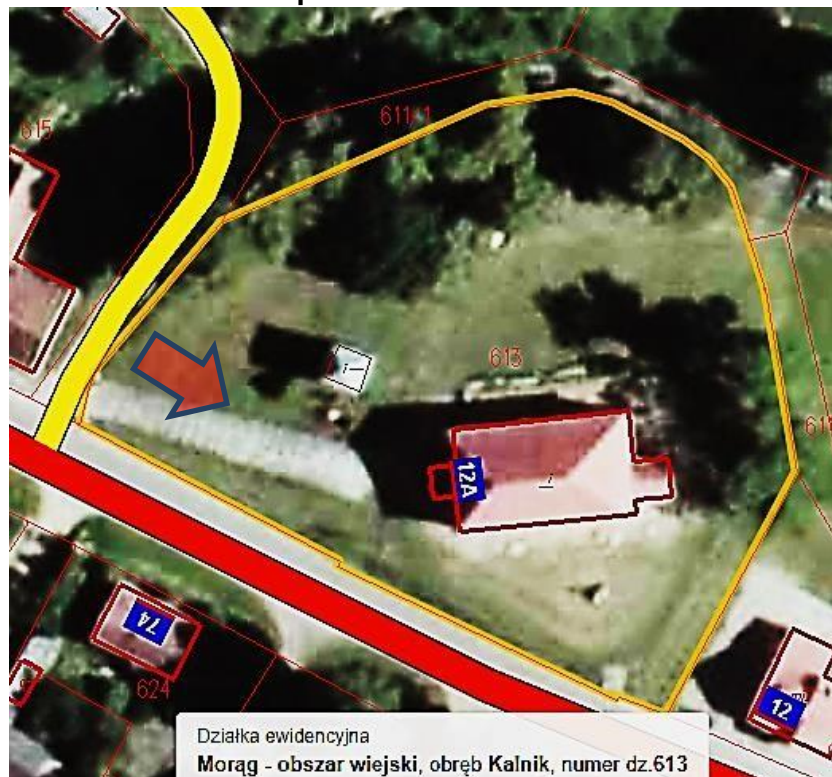

Mapka poglądowa, nie mająca charakteru dok. urzędowego
(baza danych: Powiat ostródzki - na platformie morag.e-mapa.mobi)



4. Adres: **KALNIK**

5. Przynależność administracyjna:

województwo:

warmińsko-mazurskie

powiat: **ostródzki**

gmina: **Morąg**

6. Formy ochrony:

A-1056 z 31.07.1968 r.

7. Opracowanie karty
(autor, data i podpis):

Artur Michalak, 29/09/ 2017

Zmodyfikowano opracowanie karty
(autor, data i podpis):

Ilona Pustoła, 1/10/2018

GEZ NR 33

KARTA ADRESOWA GMINNEJ EWIDENCJI ZABYTKÓW

3. Miejscowość:

KALNIK

1. Zabytek:

cmentarz parafialny

2. Czas powstania:

XIX / XX wiek

8. Mapka z zaznaczonym obiektem lub fotografia:

- **Strzałka na mapce wskazuje obiekt**

- **Ukierunkowanie mapki: N**

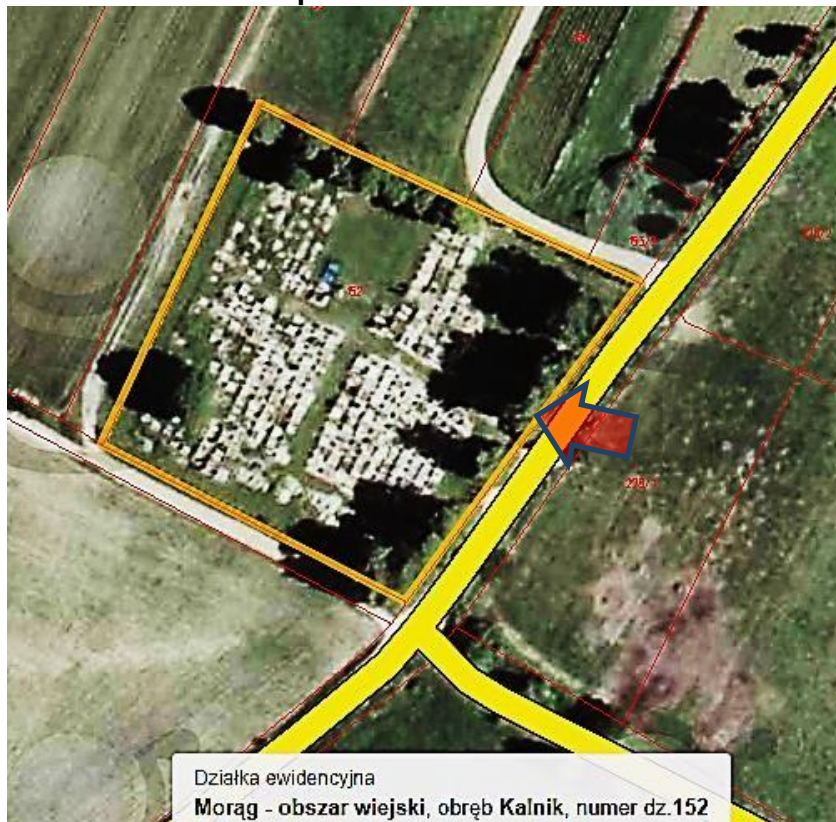

Mapka poglądowa, nie mająca charakteru dok. urzędowego
(baza danych: Powiat ostródzki - na platformie morag.e-mapa.mobi)

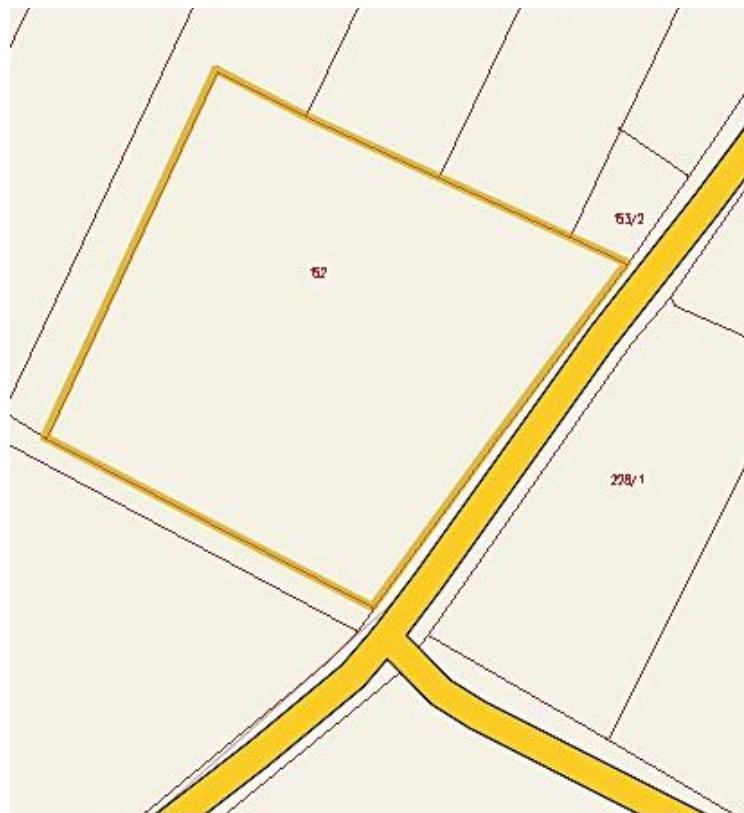

4. Adres: **KALNIK, dz. 152**

5. Przynależność administracyjna:

województwo:

warmińsko-mazurskie

powiat: **ostródzki**

gmina: **Morąg**

6. Formy ochrony:

7. Opracowanie karty
(autor, data i podpis):

Artur Michalak, 29/09/ 2017

GEZ NR 34

KARTA ADRESOWA GMINNEJ EWIDENCJI ZABYTKÓW

3. Miejscowość:

KALNIK

1. Zabytek:

chata

2. Czas powstania:

XIX / XX wiek

8. Mapka z zaznaczonym obiektem lub fotografia:

- **Strzałka na mapce wskazuje kierunek ujęcia zdjęcia**
- **Ukierunkowanie mapki: N**



Mapka poglądowa, nie mająca charakteru dok. urzędowego
(baza danych: Powiat ostródzki - na platformie morag.e-mapa.mobi)



4. Adres: **KALNIK**

22

5. Przynależność administracyjna:

województwo:

warmińsko-mazurskie

powiat: **ostródzki**

gmina: **Morağ**

6. Formy ochrony:

7. Opracowanie karty

(autor, data i podpis):

Artur Michalak, 29/09/ 2017

GEZ 35

KARTA ADRESOWA GMINNEJ EWIDENCJI ZABYTKÓW

3. Miejscowość:

KALNIK

1. Zabytek:

dom

2. Czas powstania:

XIX / XX wiek

8. Mapka z zaznaczonym obiektem lub fotografia:

- **Strzałka na mapce wskazuje kierunek ujęcia zdjęcia**
- **Ukierunkowanie mapki: N**



Mapka poglądowa, nie mająca charakteru dok. urzędowego
(baza danych: Powiat ostródzki - na platformie morag.e-mapa.mobi)



4. Adres: **KALNIK**

29

5. Przynależność administracyjna:

województwo:

warmińsko-mazurskie

powiat: **ostródzki**

gmina: **Morąg**

6. Formy ochrony:

7. Opracowanie karty
(autor, data i podpis):

Artur Michalak, 29/09/ 2017

GEZ NR 36

KARTA ADRESOWA GMINNEJ EWIDENCJI ZABYTEKÓW

3. Miejscowość:

KALNIK

1. Zabytek:

chałupa

2. Czas powstania:

XIX wiek

8. Mapka z zaznaczonym obiektem lub fotografia: budynek nie zlokalizowany w terenie.

4. Adres: **KALNIK**

41

5. Przynależność administracyjna:

województwo:

warmińsko-mazurskie

powiat: **ostródzki**

gmina: **Morań**

6. Formy ochrony:

A-1057 z 31.08.1968 r.

7. Opracowanie karty
(autor, data i podpis):

Artur Michalak, 9/04/ 2018

Zmodyfikowano opracowanie karty
(autor, data i podpis):

Ilona Pustoła, 1/10/2018

GEZ NR 37

KARTA ADRESOWA GMINNEJ EWIDENCJI ZABYTKÓW

3. Miejscowość:

KALNIK

1. Zabytek:

chałupa

2. Czas powstania:

XIX wiek

8. Mapka z zaznaczonym obiektem lub fotografia:

- **Strzałka** na mapce wskazuje kierunek ujęcia zdjęcia
- **Ukierunkowanie mapki: N**



Mapka poglądowa, nie mająca charakteru dok. urzędowego
(baza danych: Powiat ostródzki - na platformie morag.e-mapa.mobi)



4. Adres: **KALNIK**

43

5. Przynależność administracyjna:

województwo:

warmińsko-mazurskie

powiat: **ostródzki**

gmina: **Morąg**

6. Formy ochrony:

A-1180 z 12.02.1971 r.

7. Opracowanie karty
(autor, data i podpis):

Artur Michalak, 29/09/ 2017

Zmodyfikowano opracowanie karty
(autor, data i podpis):

Ilona Pustoła, 1/10/2018

GEZ NR 38

KARTA ADRESOWA GMINNEJ EWIDENCJI ZABYTEKÓW

3. Miejscowość:

KALNIK

1. Zabytek:

chałupa

2. Czas powstania:

pocz. XX wieku

8. Mapka z zaznaczonym obiektem lub fotografia: budynek rozebrany, nie istnieje w terenie.

4. Adres: **KALNIK**

57

5. Przynależność administracyjna:

województwo:

warmińsko-mazurskie

powiat: **ostródzki**

gmina: **Morąg**

6. Formy ochrony:

A-1107 z 18.08.1968 r.

7. Opracowanie karty
(autor, data i podpis):

Artur Michalak, 9/04/ 2018

Zmodyfikowano opracowanie karty
(autor, data i podpis):

Ilona Pustoła, 1/10/2018

GEZ NR 39

KARTA ADRESOWA GMINNEJ EWIDENCJI ZABYTKÓW

3. Miejscowość:

KRÓLEWO

1. Zabytek:

cmentarz ewangelicki

2. Czas powstania:

XIX / XX wiek (cmentarz nieczynny)

8. Mapka z zaznaczonym obiektem lub fotografia:

- **Strzałka na mapce wskazuje obiekt**
- **Ukierunkowanie mapki: N**



Mapka poglądowa, nie mająca charakteru dok. urzędowego
(baza danych: Powiat ostródzki - na platformie morag.e-map.a.mobi)



4. Adres: **KRÓLEWO, dz. 120**

5. Przynależność administracyjna:

województwo:

warmińsko-mazurskie

powiat: **ostródzki**

gmina: **Morąg**

6. Formy ochrony:

7. Opracowanie karty
(autor, data i podpis):

Artur Michalak, 29/09/ 2017

GEZ NR 40

KARTA ADRESOWA GMINNEJ EWIDENCJI ZABYTKÓW

3. Miejscowość:

KUDYPY

1. Zabytek:

willa

2. Czas powstania:

lata 1915- 1920

8. Mapka z zaznaczonym obiektem lub fotografia:

- **Strzałka** na mapce wskazuje kierunek ujęcia zdjęcia nr 1
- **Ukierunkowanie mapki: N**



Mapka poglądowa, nie mająca charakteru dok. urzędowego
(baza danych: Powiat ostródzki - na platformie morag.e-mapa.mobi)



4. Adres: **KUDYPY**

1

5. Przynależność administracyjna:

województwo:

warmińsko-mazurskie

powiat: **ostródzki**

gmina: **Morąg**

6. Formy ochrony:

7. Opracowanie karty
(autor, data i podpis):

Artur Michalak, 29/09/ 2017

GEZ NR 41

KARTA ADRESOWA GMINNEJ EWIDENCJI ZABYTKÓW

3. Miejscowość:

KUDYPY

1. Zabytek:

dom

2. Czas powstania:

XX wiek

8. Mapka z zaznaczonym obiektem lub fotografia:

- **Strzałka** na mapce wskazuje kierunek ujęcia zdjęcia
- **Ukierunkowanie mapki: N**



Mapka poglądowa, nie mająca charakteru dok. urzędowego
(baza danych: Powiat ostródzki - na platformie morag.e-mapa.mobi)



4. Adres: **KUDYPY**

7

5. Przynależność administracyjna:

województwo:

warmińsko-mazurskie

powiat: **ostródzki**

gmina: **Morağ**

6. Formy ochrony:

7. Opracowanie karty
(autor, data i podpis):

Artur Michalak, 29/09/ 2017

GEZ NR 42

KARTA ADRESOWA GMINNEJ EWIDENCJI ZABYTKÓW

3. Miejscowość:

NOWY DWÓR

1. Zabytek:

cmentarz

2. Czas powstania:

XIX / XX wiek (cmentarz nieczynny)

4. Adres: **NOWY DWÓR,
dz. 41**

8. Mapka z zaznaczonym obiektem lub fotografia:

- **Strzałka** na mapce wskazuje obiekt
- **Ukierunkowanie mapki: N**



Mapka poglądowa, nie mająca charakteru dok. urzędowego
(baza danych: Powiat ostródzki - na platformie morag.e-mapa.mobi)

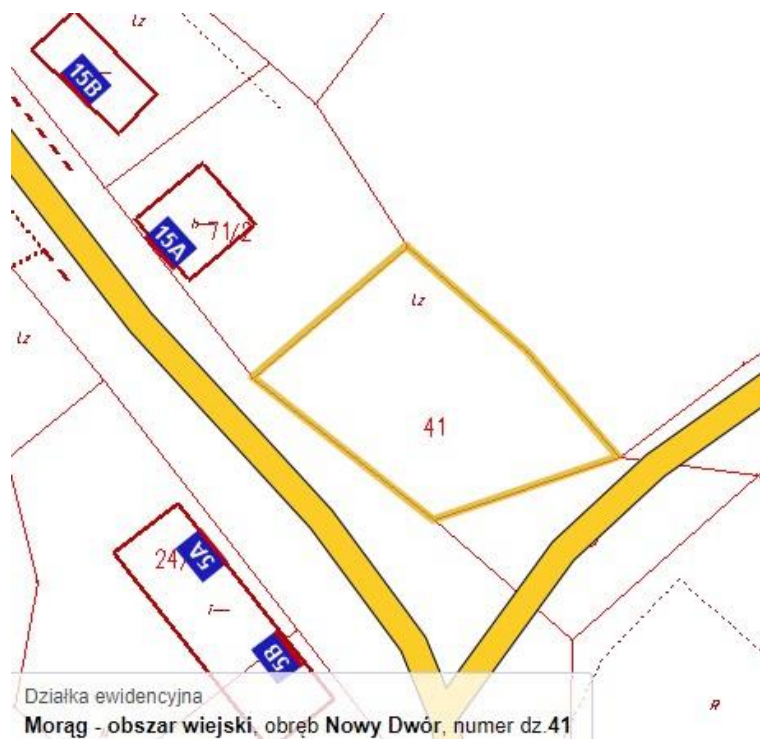

5. Przynależność administracyjna:

województwo:

warmińsko-mazurskie

powiat: **ostródzki**

gmina: **Morąg**

6. Formy ochrony:

7. Opracowanie karty
(autor, data i podpis):

Artur Michalak, 29/09/ 2017

GEZ NR 43

KARTA ADRESOWA GMINNEJ EWIDENCJI ZABYTKÓW

3. Miejscowość:

**NIEBRZYDOWO
WIELKIE**

1. Zabytek:

cmentarz

2. Czas powstania:

XIX / XX wiek (cmentarz nieczynny)

4. Adres: **NIEBRZYDOWO
WILKIE, dz. 282**

8. Mapka z zaznaczonym obiektem lub fotografia:

- **Strzałka** na mapce wskazuje obiekt

Ukierunkowanie mapki: **N**

5. Przynależność administracyjna:

województwo:

warmińsko-mazurskie

powiat: **ostródzki**

gmina: **Morąg**

6. Formy ochrony:

7. Opracowanie karty
(autor, data i podpis):

Artur Michalak, 29/09/ 2017



Działka ewidencyjna
Morąg - obszar wiejski, obręb Niebrzydowo Wielkie, numer dz.282

Mapka poglądowa, nie mająca charakteru dok. urzędowego
(baza danych: Powiat ostródzki - na platformie morag.e-mapa.mobi)

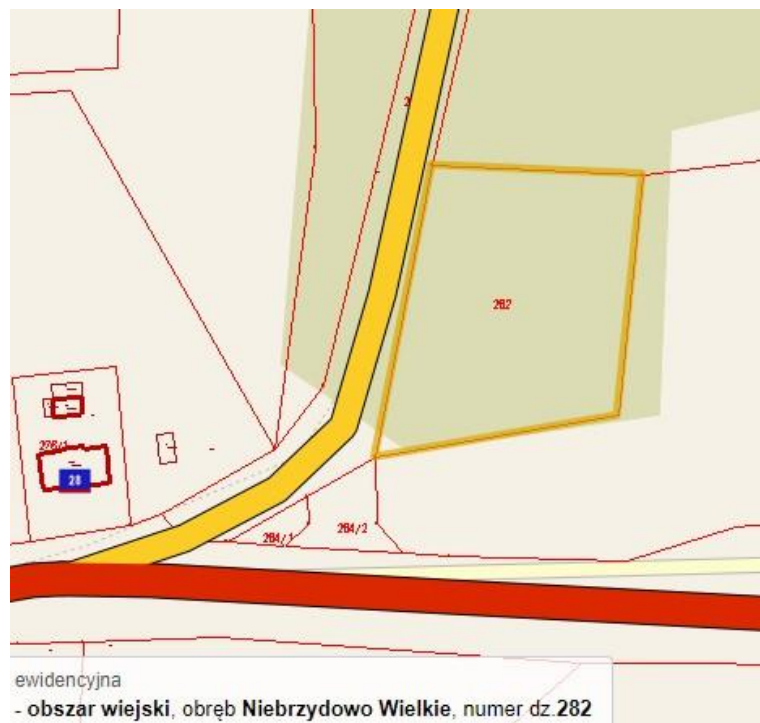

ewidencyjna
- obszar wiejski, obręb Niebrzydowo Wielkie, numer dz.282

GEZ NR 44

KARTA ADRESOWA GMINNEJ EWIDENCJI ZABYTKÓW

3. Miejscowość:

ŁĄCZNO

1. Zabytek:

cmentarz

2. Czas powstania:

XIX / XX wiek (cmentarz nieczynny)

8. Mapka z zaznaczonym obiektem lub fotografia:

- **Strzałka** na mapce wskazuje obiekt
- **Ukierunkowanie mapki: N**



Działka ewidencyjna
Morąg - obszar wiejski, obręb Łączno, numer dz.43

Mapka poglądowa, nie mająca charakteru dok. urzędowego
(baza danych: Powiat ostródzki - na platformie morag.e-mapa.mobi)

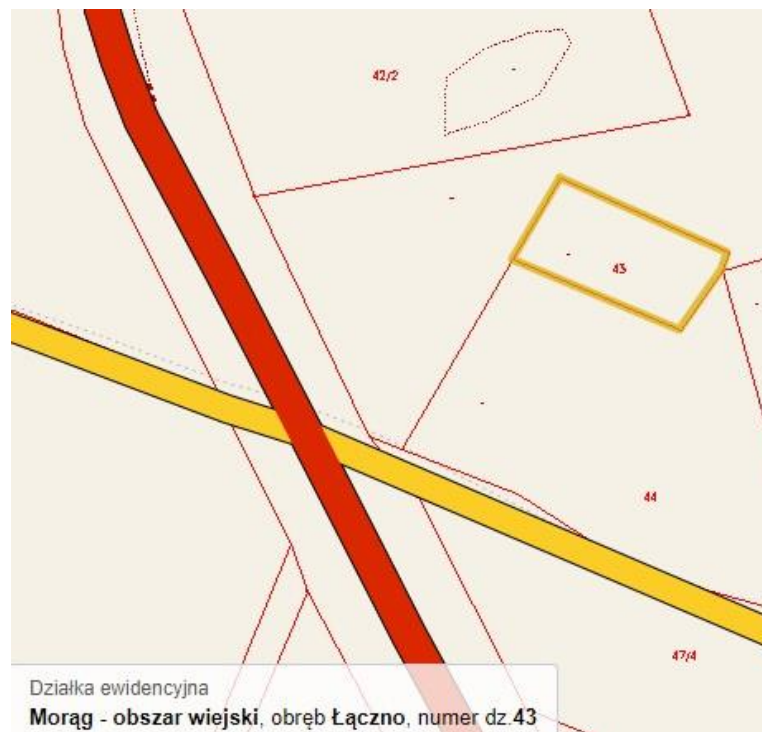

Działka ewidencyjna
Morąg - obszar wiejski, obręb Łączno, numer dz.43

4. Adres: **ŁĄCZNO, dz. 43**

5. Przynależność administracyjna:

województwo:

warmińsko-mazurskie

powiat: **ostródzki**

gmina: **Morąg**

6. Formy ochrony:

7. Opracowanie karty
(autor, data i podpis):

Artur Michalak, 29/09/ 2017

GEZ NR 45

KARTA ADRESOWA GMINNEJ EWIDENCJI ZABYTKÓW

3. Miejscowość:

ŁĄCZNO

1. Zabytek:
cmentarz

2. Czas powstania:
XIX/XX wiek (cmentarz nieczynny)

8. Mapka z zaznaczonym obiektem lub fotografia:

- **Strzałka na mapce wskazuje obiekt**
- **Ukierunkowanie mapki: N**



Mapka poglądowa, nie mająca charakteru dok. urzędowego
(baza danych: Powiat ostródzki - na platformie morag.e-mapa.mobi)

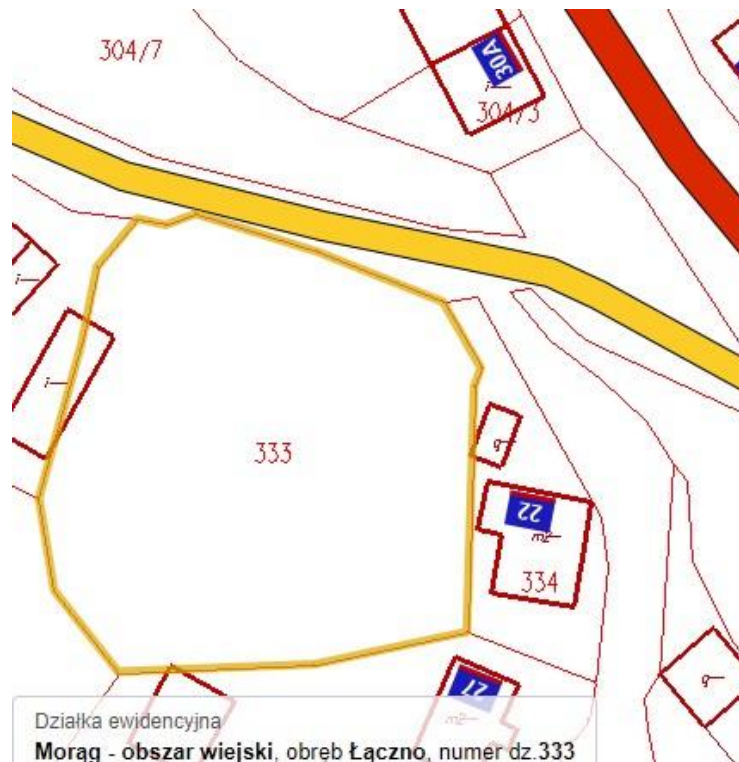

4. Adres: **ŁĄCZNO, dz. 333**

5. Przynależność administracyjna:

województwo:
warmińsko-mazurskie

powiat: **ostródzki**

gmina: **Morąg**

6. Formy ochrony:

7. Opracowanie karty
(autor, data i podpis):

Artur Michalak, 29/09/ 2017