Nazwa organu prowadzącego państwowy zasób geodezyjny i kartograficzny	Starosta Ostródzki
Identyfikator ewidencyjny materiału zasobu	PL.PZGiK. 7627
Nazwa materiału zasobu	Kopia mapy zasadniczej
Data wykonania kopii materiału zasobu	2022-07-21
Imię, nazwisko i podpis osoby reprezentującej organ	Z up. STAROSTY Magdalena Jaksina STARSZY GEODETA W WYDZIALE GEODEZJI I KARTOGRAFII

Kopia mapy zasadniczej,
w skali 1: 1000
Obręb Łączno
Gmina Morąg
województwo warmińsko-mazurskie

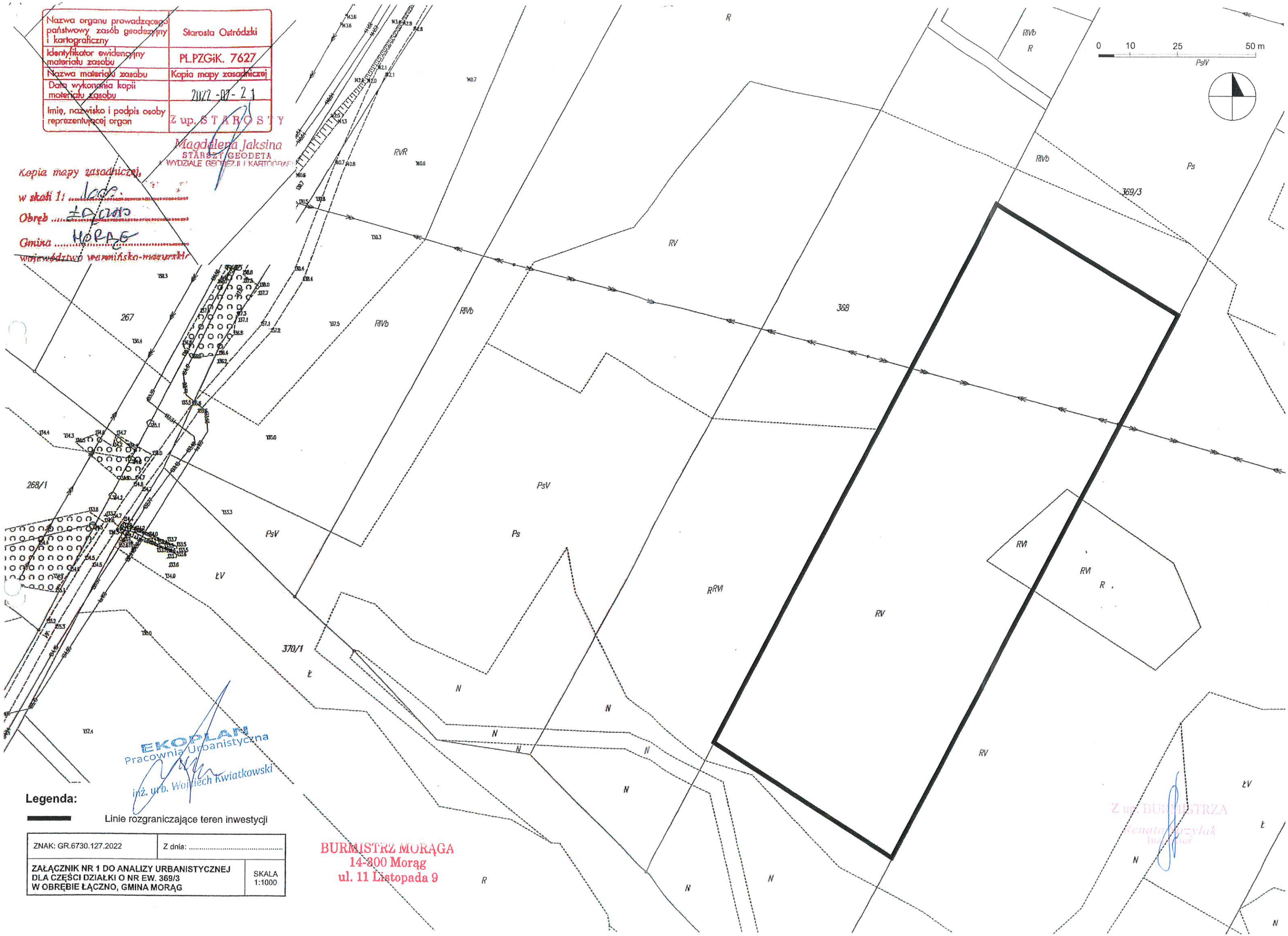

EKOPLAN
Pracownia Urbanistyczna
inż. urb. Wojciech Kwiatkowski

Legenda:

Linie rozgraniczające teren inwestycji

ZNAK: GR.6730.127.2022	Z dnia: .....
ZAŁĄCZNIK NR 1 DO ANALIZY URBANISTYCZNEJ DLA CZĘŚCI DZIAŁKI O NR EW. 369/3 W OBRĘBIE ŁĄCZNO, GMINA MORĄG	SKALA 1:1000

BURMISTRZ MORĄGA
14-300 Morąg
ul. 11 Listopada 9

Z up. BURMISTRZA
Renata Przybyłek
Inspektor