

# KARTA ADRESOWA ZABYTKU NIERUCHOMEGO - Stanowisko archeologiczne

1. Nazwa :

śląd osadniczy ,śląd osadniczy

2. Czas powstania:

średniowiecze, nowożytność

8. Mapa z zaznaczonym stanowiskiem archeologicznym – na podkładzie mapy topograficznej 1 : 25 000

Dane geograficzne : tak

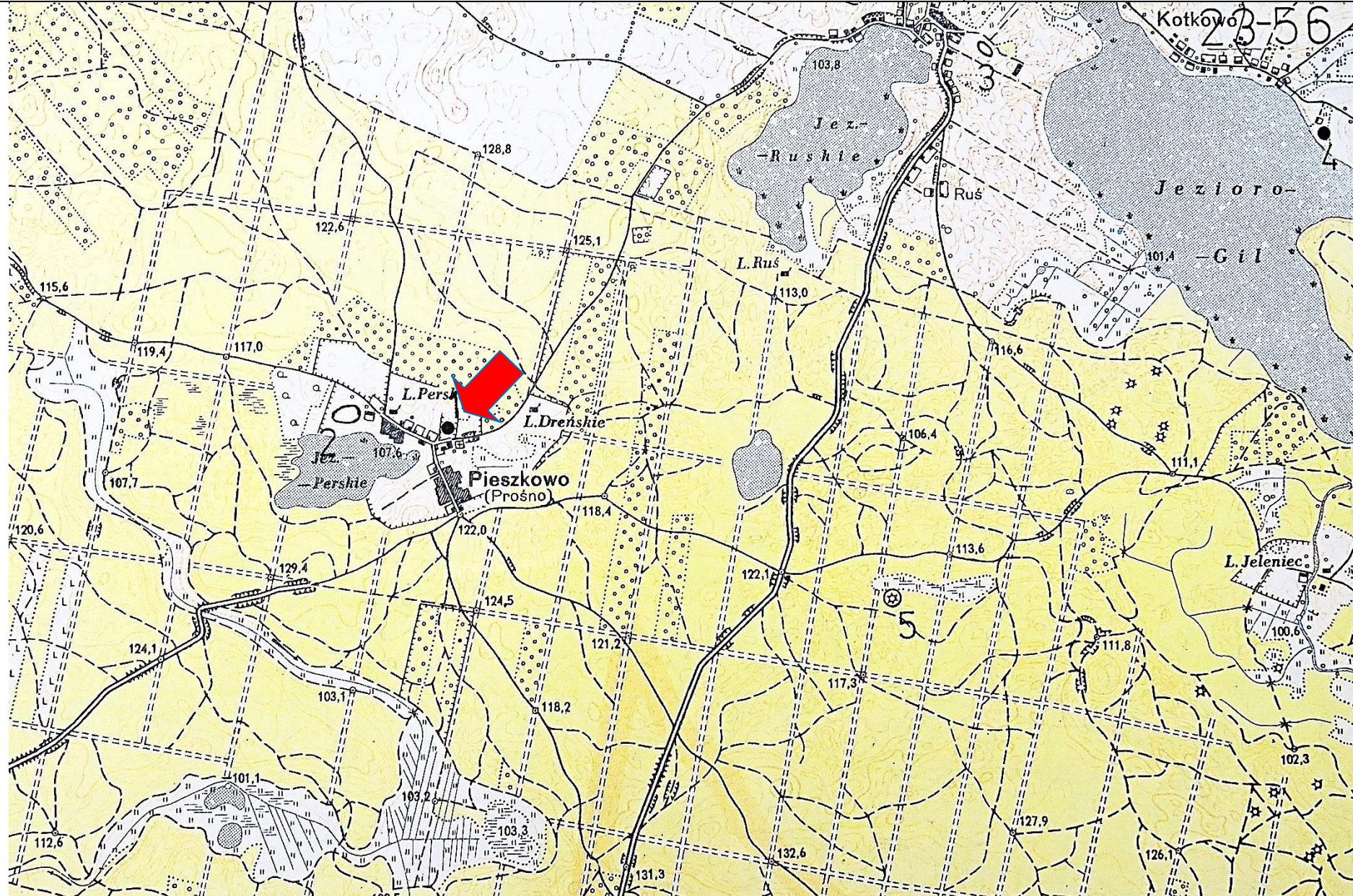

3. Miejscowość:  
**Słonecznik**

4. Adres – AZP  
**23-56**

Nr na obszarze  
AZP:  
**1**  
Nr w obrębie  
miejscowości:  
**1**

5. Przynależność  
administracyjna:  
**Województwo:**  
warmińsko-  
mazurskie

**Powiat:**  
ostródzki

**Gmina:**  
Morąg

6. Formy ochrony:

7. Opracowanie  
karty adresowej  
(autor i data):

**Artur Michalak  
16/10/2017**



# KARTA ADRESOWA ZABYTKU NIERUCHOMEGO - Stanowisko archeologiczne

1. Nazwa :

osada, osada

2. Czas powstania:

średniowiecze, nowożytność

8. Mapa z zaznaczonym stanowiskiem archeologicznym – na podkładzie mapy topograficznej 1 : 25 000

Dane geograficzne : tak

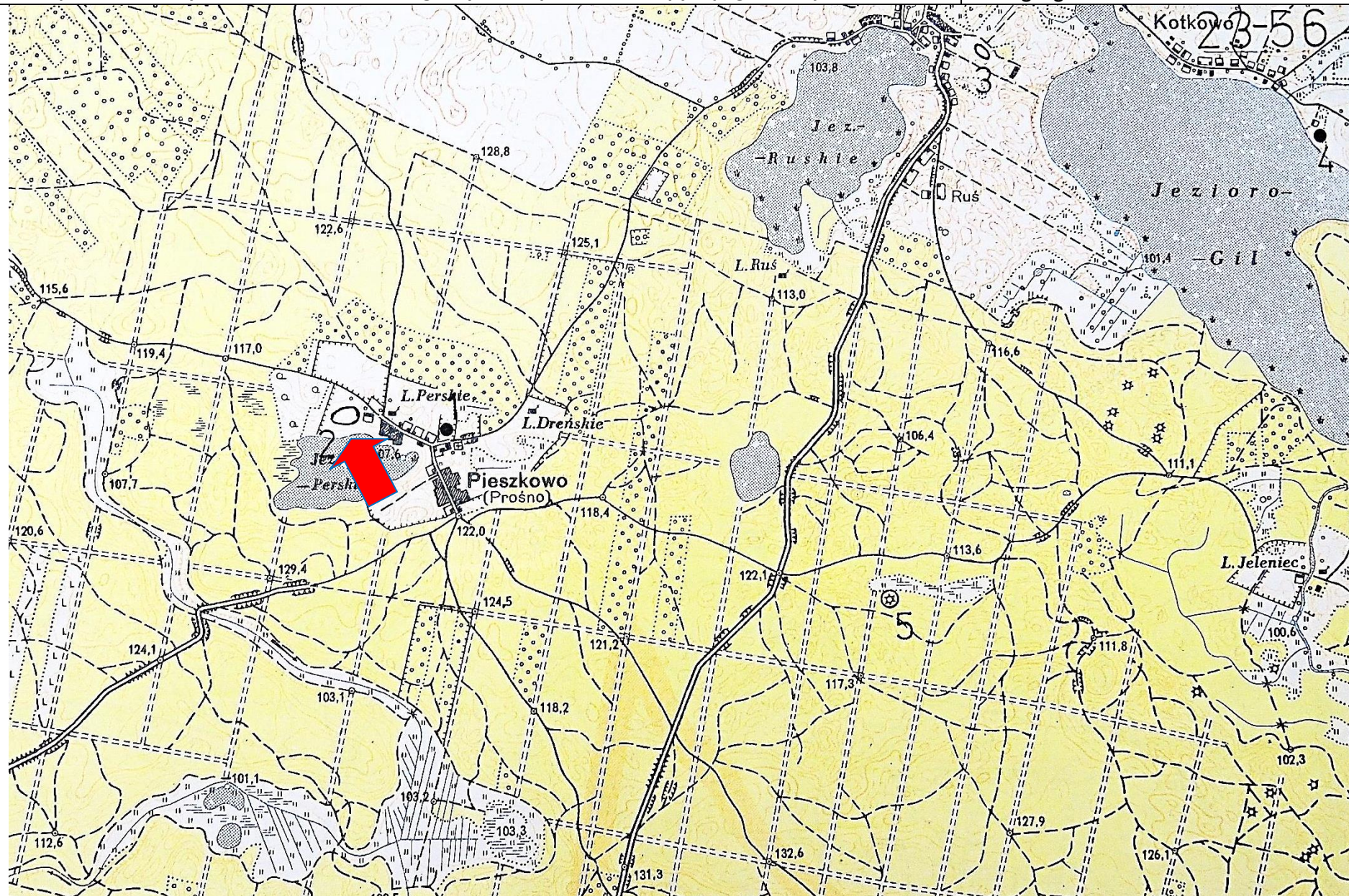

3. Miejscowość:

**Słonecznik**

4. Adres – AZP

**23-56**

Nr na obszarze AZP:

**2**

Nr w obrębie miejscowości:

**2**

5. Przynależność administracyjna:

**Województwo:**

**warmińsko-mazurskie**

**Powiat:**

**ostródzki**

**Gmina:**

**Morąg**

6. Formy ochrony:

7. Opracowanie karty adresowej (autor i data):

**Artur Michalak  
16/10/2017**



# KARTA ADRESOWA ZABYTKU NIERUCHOMEGO - Stanowisko archeologiczne

1. Nazwa :

śląd osadniczy, śląd osadniczy

2. Czas powstania:

średniowiecze, nowożytność

8. Mapa z zaznaczonym stanowiskiem archeologicznym – na podkładzie mapy topograficznej 1 : 25 000

Dane geograficzne : tak

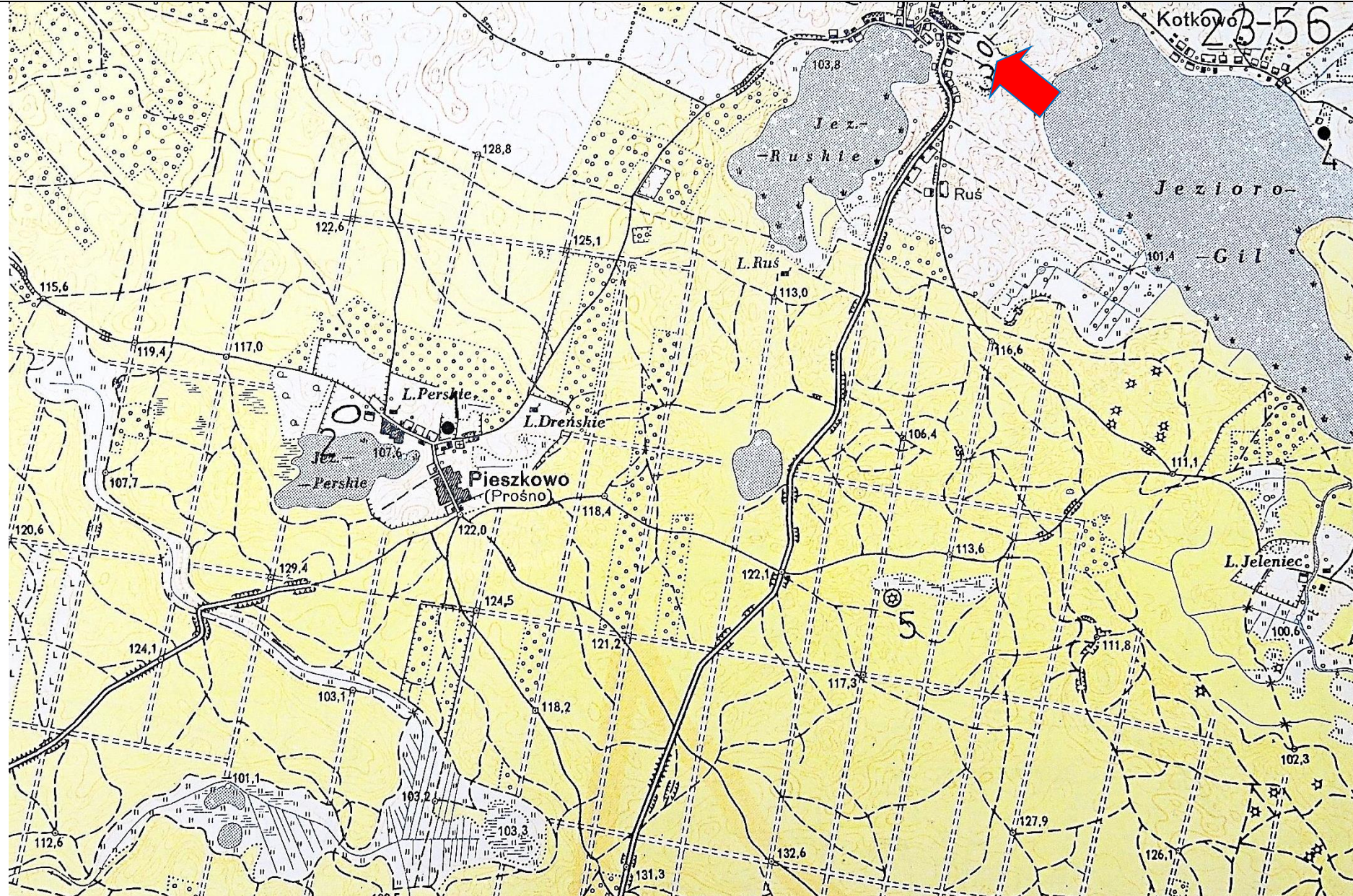

3. Miejscowość:  
Ruś

4. Adres – AZP  
23-56

Nr na obszarze  
AZP:  
3  
Nr w obrębie  
miejscowości:  
1

5. Przynależność  
administracyjna:

Województwo:

warmińsko-  
mazurskie

Powiat:

ostródzki

Gmina:

Morąg

6. Formy ochrony:

7. Opracowanie  
karty adresowej  
(autor i data):

Artur Michalak  
16/10/2017