

**GEZ NR 76**

**KARTA ADRESOWA GMINNEJ EWIDENCJI ZABYTKÓW**

3. Miejscowość:

**MORAĞ**

1. Zabytek:

**wodociągowa wieża ciśnień- komunalna**

2. Czas powstania:

**1935 rok**

8. Mapka z zaznaczonym obiektem lub fotografia:

- **Strzałka** na mapce wskazuje kierunek ujęcia zdjęcia
- **Ukierunkowanie mapki:** N



Mapka poglądowa, nie mająca charakteru dok. urzędowego  
(baza danych: Powiat ostródzki - na platformie morag.e-mapa.mobi)



4. Adres: **MORAĞ**

**Bema 14**

5. Przynależność administracyjna:

województwo:

**warmińsko-mazurskie**

powiat: **ostródzki**

gmina: **Morağ**

6. Formy ochrony:

7. Opracowanie karty  
(autor, data i podpis):

**Artur Michalak, 29/09/ 2017**



**GEZ NR 77**

**KARTA ADRESOWA GMINNEJ EWIDENCJI ZABYTKÓW**

3. Miejscowość:

**MORAĞ**

1. Zabytek:

**dom**

2. Czas powstania:

**2 ćw. XIX wieku**

8. Mapka z zaznaczonym obiektem lub fotografia:

- **Strzałka** na mapce wskazuje kierunek ujęcia zdjęcia
- **Ukierunkowanie mapki:** N



Mapka poglądowa, nie mająca charakteru dok. urzędowego  
(baza danych: Powiat ostródzki - na platformie morag.e-mapa.mobi)



4. Adres: **MORAĞ**

**Samulowskiego 10**

5. Przynależność administracyjna:

województwo:

**warmińsko-mazurskie**

powiat: **ostródzki**

gmina: **Morağ**

6. Formy ochrony:

**A-3794/0 z 18.03.1987r.**

7. Opracowanie karty  
(autor, data i podpis):

**Artur Michalak, 29/09/ 2017**



**GEZ NR 78**

**KARTA ADRESOWA GMINNEJ EWIDENCJI ZABYTKÓW**

1. Zabytek:

**dom**

2. Czas powstania:

**2 ćw. XIX wieku**

3. Miejscowość:

**MORAĞ**

8. Mapka z zaznaczonym obiektem lub fotografia:

- **Strzałka** na mapce wskazuje kierunek ujęcia zdjęcia
- **Ukierunkowanie mapki:** N



Mapka poglądowa, nie mająca charakteru dok. urzędowego  
(baza danych: Powiat ostródzki - na platformie morag.e-mapa.mobi)



4. Adres: **MORAĞ**

**Samulowskiego 11**

5. Przynależność administracyjna:

województwo:

**warmińsko-mazurskie**

powiat: **ostródzki**

gmina: **Morağ**

6. Formy ochrony:

**A-535 z 21.09.1960r.**

7. Opracowanie karty  
(autor, data i podpis):

**Artur Michalak, 9/04/ 2018**



**GEZ NR 79**

**KARTA ADRESOWA GMINNEJ EWIDENCJI ZABYTKÓW**

3. Miejscowość:

**MORAĞ**

1. Zabytek:

**dom**

2. Czas powstania:

**2 ćw. XIX wieku**

8. Mapka z zaznaczonym obiektem lub fotografia:

- **Strzałka** na mapce wskazuje kierunek ujęcia zdjęcia
- **Ukierunkowanie mapki:** N



Mapka poglądowa, nie mająca charakteru dok. urzędowego  
(baza danych: Powiat ostródzki - na platformie morag.e-map.a.mobi)



4. Adres: **MORAĞ**

**Samulowskiego 12**

5. Przynależność administracyjna:

województwo:

**warmińsko-mazurskie**

powiat: **ostródzki**

gmina: **Morağ**

6. Formy ochrony:

**A-535 z 21.09.1960r.**

7. Opracowanie karty  
(autor, data i podpis):

**Artur Michalak, 9/04/ 2018**

**GEZ NR 80**

**KARTA ADRESOWA GMINNEJ EWIDENCJI ZABYTKÓW**

3. Miejscowość:

**MORAĞ**

1. Zabytek:

**dom**

2. Czas powstania:

**2 ćw. XIX wieku**

8. Mapka z zaznaczonym obiektem lub fotografia:

- **Strzałka** na mapce wskazuje kierunek ujęcia zdjęcia
- **Ukierunkowanie mapki:** N

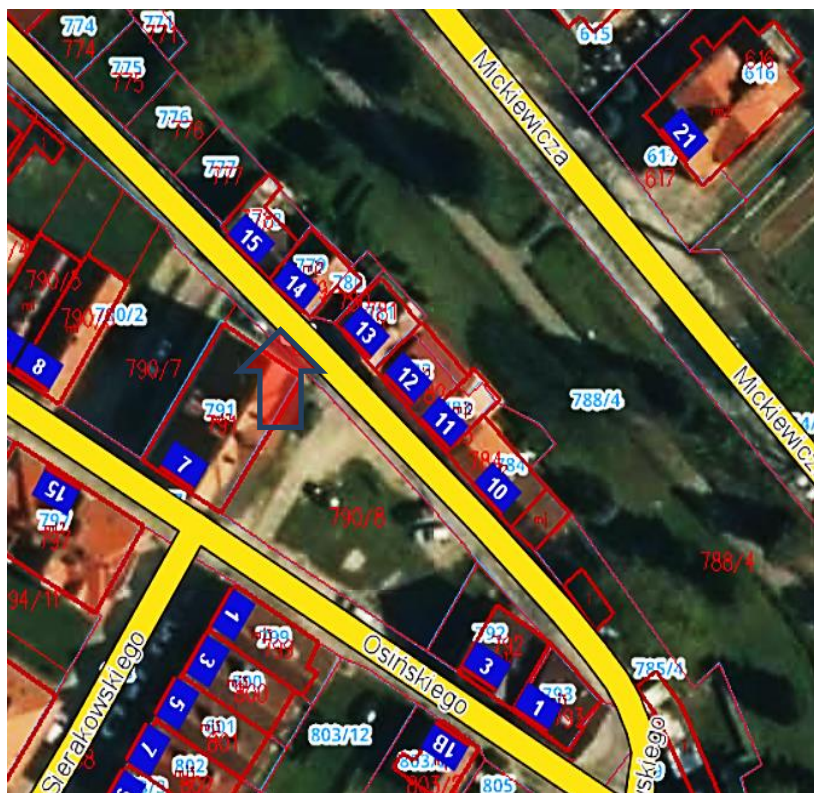

Mapka poglądowa, nie mająca charakteru dok. urzędowego  
(baza danych: Powiat ostródzki - na platformie morag.e-mapa.mobi)



4. Adres: **MORAĞ**

**Samulowskiego 14**

5. Przynależność administracyjna:

województwo:

**warmińsko-mazurskie**

powiat: **ostródzki**

gmina: **Morağ**

6. Formy ochrony:

**A-535 z 21.09.1960r.**

7. Opracowanie karty  
(autor, data i podpis):

**Artur Michalak, 9/04/ 2018**



**GEZ NR 81**

## KARTA ADRESOWA GMINNEJ EWIDENCJI ZABYTKÓW

3. Miejscowość:

**MORAĞ**

1. Zabytek:

**dom**

2. Czas powstania:

**k. XIX wieku**

8. Mapka z zaznaczonym obiektem lub fotografia:

- **Strzałka** na mapce wskazuje kierunek ujęcia zdjęcia
- **Ukierunkowanie mapki: N**

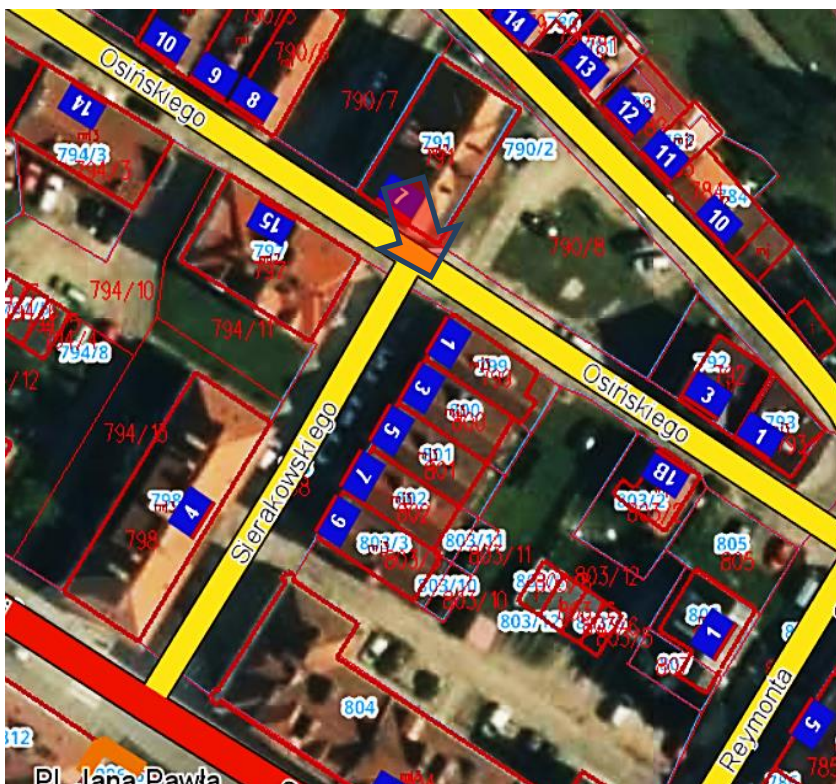

Mapka poglądowa, nie mająca charakteru dok. urzędowego  
(baza danych: Powiat ostródzki - na platformie morag.e-mapa.mobi)



4. Adres: **MORAĞ**

**Sierakowskiego 1**

5. Przynależność administracyjna:

województwo:

**warmińsko-mazurskie**

powiat: **ostródzki**

gmina: **Morağ**

6. Formy ochrony:

**A-535 z 21.09.1960r.**

7. Opracowanie karty  
(autor, data i podpis):

**Artur Michalak, 9/04/ 2018**



**GEZ NR 82**

**KARTA ADRESOWA GMINNEJ EWIDENCJI ZABYTKÓW**

3. Miejscowość:

**MORAĞ**

1. Zabytek:

**dom**

2. Czas powstania:

**k. XIX wieku**

8. Mapka z zaznaczonym obiektem lub fotografia:

- **Strzałka** na mapce wskazuje kierunek ujęcia zdjęcia
- **Ukierunkowanie mapki:** N

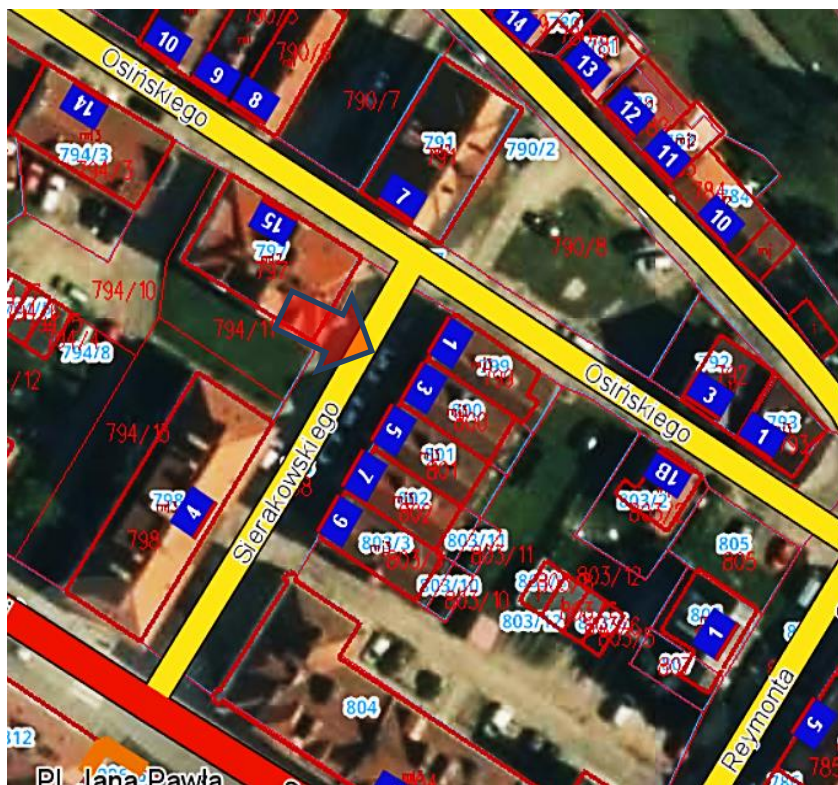

Mapka poglądowa, nie mająca charakteru dok. urzędowego  
(baza danych: Powiat ostródzki - na platformie morag.e-mapa.mobi)

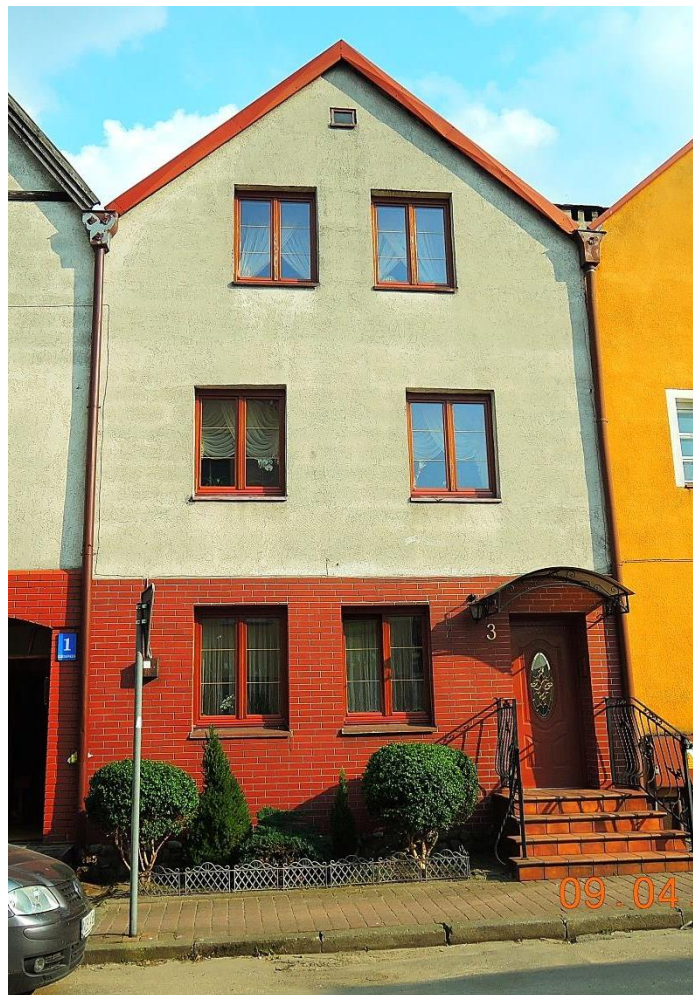

4. Adres: **MORAĞ**

**Sierakowskiego 3**

5. Przynależność administracyjna:

województwo:

**warmińsko-mazurskie**

powiat: **ostródzki**

gmina: **Morağ**

6. Formy ochrony:

**A-535 z 21.09.1960r.**

7. Opracowanie karty  
(autor, data i podpis):

**Artur Michalak, 9/04/ 2018**



**GEZ NR 83**

**KARTA ADRESOWA GMINNEJ EWIDENCJI ZABYTKÓW**

3. Miejscowość:

**MORAĞ**

1. Zabytek:

**dom**

2. Czas powstania:

**pocz. XX wieku**

8. Mapka z zaznaczonym obiektem lub fotografia:

- Strzałka na mapce wskazuje kierunek ujęcia zdjęcia
- Ukierunkowanie mapki: N



Mapka poglądowa, nie mająca charakteru dok. urzędowego  
(baza danych: Powiat ostródzki - na platformie morag.e-mapa.mobi)



4. Adres: **MORAĞ**

**Skłodowskiej – Curie 9**

5. Przynależność administracyjna:

województwo:

**warmińsko-mazurskie**

powiat: **ostródzki**

gmina: **Morağ**

6. Formy ochrony:

**A-535 z 21.09.1960r.**

7. Opracowanie karty  
(autor, data i podpis):

**Artur Michalak, 9/04/ 2018**



**GEZ NR 84**

**KARTA ADRESOWA GMINNEJ EWIDENCJI ZABYTKÓW**

3. Miejscowość:

**MORAĞ**

1. Zabytek:

**zamek**

2. Czas powstania:

**1280 rok, lata 1321- 1325**

8. Mapka z zaznaczonym obiektem lub fotografia:

- **Strzałka** na mapce wskazuje kierunek ujęcia zdjęcia nr 1
- **Ukierunkowanie mapki: N**



Mapka poglądowa, nie mająca charakteru dok. urzędowego  
(baza danych: Powiat ostródzki - na platformie morag.e-mapamobi)



4. Adres: **MORAĞ**

**Zamkowa 11**

5. Przynależność administracyjna:

województwo:

**warmińsko-mazurskie**

powiat: **ostródzki**

gmina: **Morağ**

6. Formy ochrony:

**A-112 z 27.08.1968 r.**

7. Opracowanie karty  
(autor, data i podpis):

**Artur Michalak, 29/09/ 2017**



**GEZ NR 85**

**KARTA ADRESOWA GMINNEJ EWIDENCJI ZABYTKÓW**

3. Miejscowość:

**MORAĞ**

1. Zabytek:

**dom**

2. Czas powstania:

**1931 rok**

8. Mapka z zaznaczonym obiektem lub fotografia:

- **Strzałka** na mapce wskazuje kierunek ujęcia zdjęcia
- **Ukierunkowanie mapki:** N

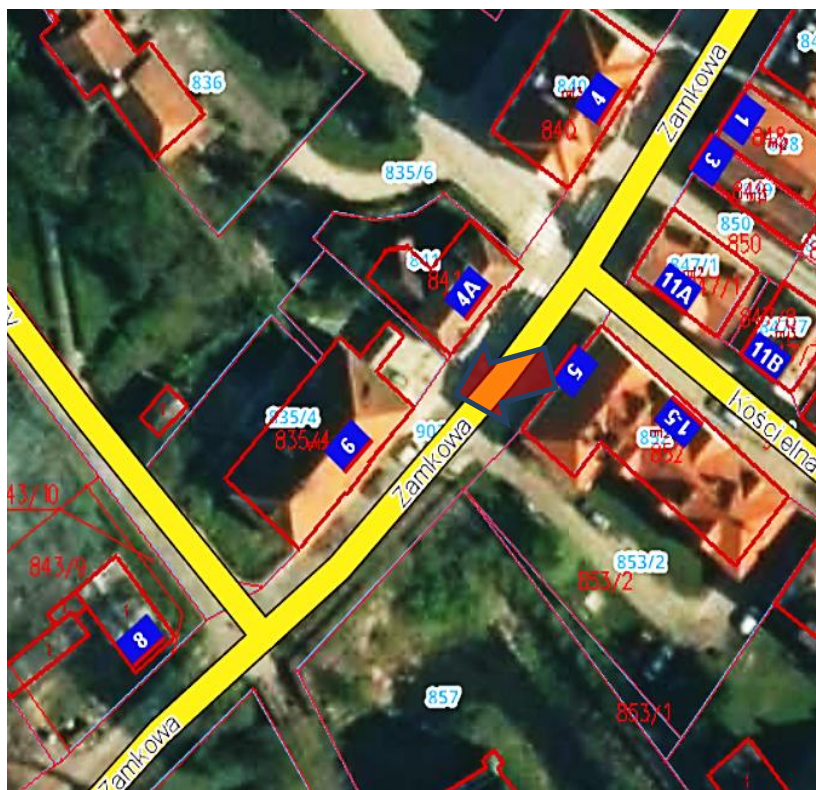

4. Adres: **MORAĞ**

**Zamkowa 6**

5. Przynależność administracyjna:

województwo:

**warmińsko-mazurskie**

powiat: **ostródzki**

gmina: **Morağ**

6. Formy ochrony:

**A-1113 z 21.08.1968 r.**

7. Opracowanie karty  
(autor, data i podpis):

**Artur Michalak, 29/09/ 2017**

Mapka poglądowa, nie mająca charakteru dok. urzędowego  
(baza danych: Powiat ostródzki - na platformie morag.e-mapa.mobi)



**GEZ NR 86**

## KARTA ADRESOWA GMINNEJ EWIDENCJI ZABYTKÓW

3. Miejscowość:

**MORAĞ**

1. Zabytek:

**budynek rogatki**

2. Czas powstania:

**poł. XIX wieku**

8. Mapka z zaznaczonym obiektem lub fotografia:

- Strzałka na mapce wskazuje kierunek ujęcia zdjęcia
- Ukierunkowanie mapki: N



Mapka poglądowa, nie mająca charakteru dok. urzędowego  
(baza danych: Powiat ostródzki - na platformie morag.e-map.a.mobi)



4. Adres: **MORAĞ**

**Żeromskiego 18**

5. Przynależność administracyjna:

województwo:

**warmińsko-mazurskie**

powiat: **ostródzki**

gmina: **Morağ**

6. Formy ochrony:

**A-3793/0 z 18.03.1987 r.**

7. Opracowanie karty  
(autor, data i podpis):

**Artur Michalak, 29/09/ 2017**



**GEZ NR 87**

**KARTA ADRESOWA GMINNEJ EWIDENCJI ZABYTKÓW**

1. Zabytek:  
**park (aleja)**

2. Czas powstania:  
**k. XIX wieku**

3. Miejscowość:

**NOWY DWÓR  
SZYMANOWO**

8. Mapka z zaznaczonym obiektem lub fotografia:

- **Strzałka** na mapce wskazuje kierunek obiekt
- **Ukierunkowanie mapki: N**



Mapka poglądowa, nie mająca charakteru dok. urzędowego  
(baza danych: Powiat ostródzki - na platformie morag.e-mapa.mobi)

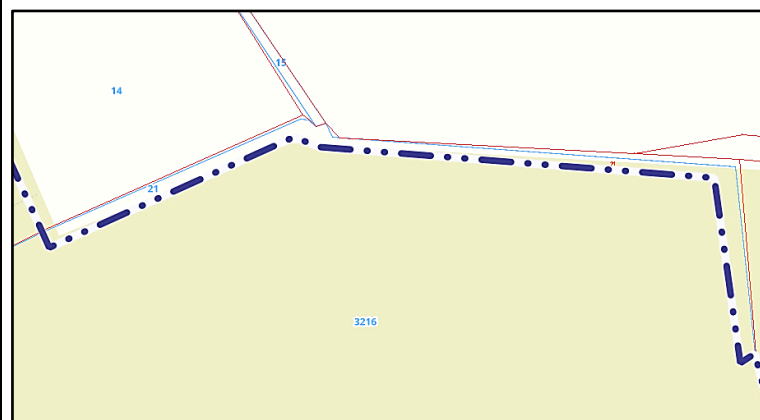

4. Adres: **Nowy Dwór  
dz. 21**

5. Przynależność administracyjna:

województwo:  
**warmińsko-mazurskie**

powiat: **ostródzki**

gmina: **Morąg**

6. Formy ochrony:

**A-1229 z 14.02.1978 r.**

7. Opracowanie karty  
(autor, data i podpis):

**Artur Michalak, 9/04/ 2018**



**GEZ NR 88**

**KARTA ADRESOWA GMINNEJ EWIDENCJI ZABYTKÓW**

1. Zabytek:  
**oficyna, ob. dom mieszkalny**

2. Czas powstania:  
**1970 rok**

3. Miejscowość:

**NOWY DWÓR  
SZYMANOWO**

8. Mapka z zaznaczonym obiektem lub fotografia:  
- **Strzałka** na mapce wskazuje kierunek ujęcia zdjęcia  
- **Ukierunkowanie mapki: N**

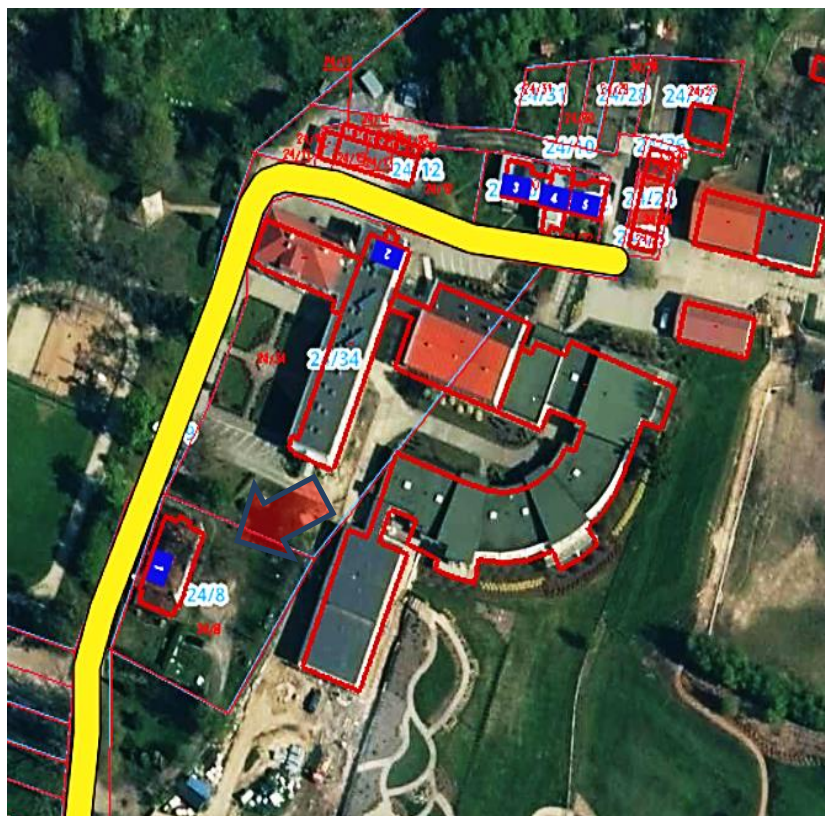

Mapka poglądowa, nie mająca charakteru dok. urzędowego  
(baza danych: Powiat ostródzki - na platformie morag.e-map.a.mobi)



4. Adres: **Nowy Dwór  
1**

5. Przynależność administracyjna:

województwo:  
**warmińsko-mazurskie**

powiat: **ostródzki**

gmina: **Morağ**

6. Formy ochrony:

**A-3953 z 11.02.1997 r.**

7. Opracowanie karty  
(autor, data i podpis):

**Artur Michalak, 9/04/ 2018**



**GEZ NR 89**

## KARTA ADRESOWA GMINNEJ EWIDENCJI ZABYTKÓW

1. Zabytek:

**pałac, ob. szkoła i internat**

2. Czas powstania:

**ok. 1870 rok**

3. Miejscowość:

**NOWY DWÓR  
SZYMANOWO**

8. Mapka z zaznaczonym obiektem lub fotografia:

- **Strzałka** na mapce wskazuje kierunek ujęcia zdjęcia
- **Ukierunkowanie mapki: N**

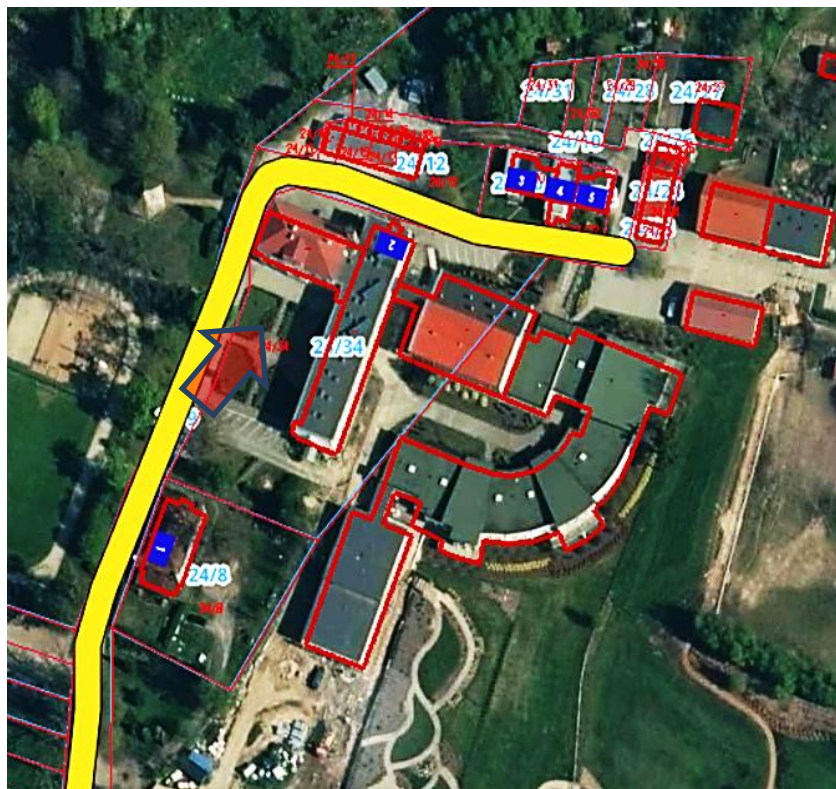

Mapka poglądowa, nie mająca charakteru dok. urzędowego  
(baza danych: Powiat ostródzki - na platformie morag.e-mapa.mobi)



4. Adres: **Nowy Dwór**

**2**

5. Przynależność administracyjna:

województwo:

**warmińsko-mazurskie**

powiat: **ostródzki**

gmina: **Morağ**

6. Formy ochrony:

**A-3956 z 11.02.1997 r.**

7. Opracowanie karty  
(autor, data i podpis):

**Artur Michalak, 29/09/ 2017**



**GEZ NR 90**

**KARTA ADRESOWA GMINNEJ EWIDENCJI ZABYTKÓW**

3. Miejscowość:

**NOWY DWÓR  
SZYMANOWO**

1. Zabytek:

**park krajobrazowy**

2. Czas powstania:

**k. XIX wieku**

8. Mapka z zaznaczonym obiektem lub fotografia:

- **Strzałka** na mapce wskazuje kierunek ujęcia zdjęcia
- **Ukierunkowanie mapki:** N

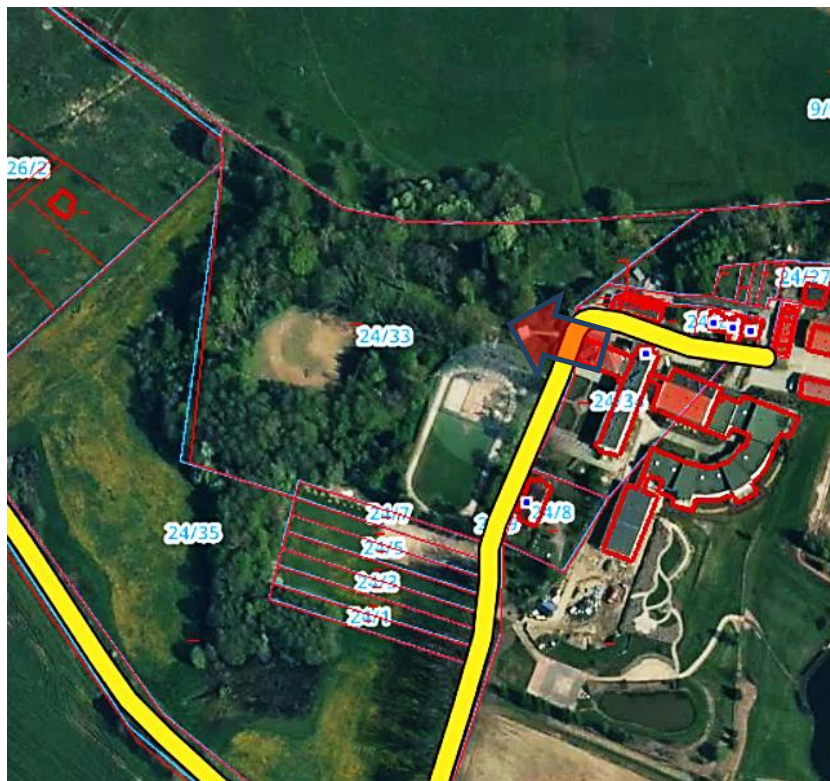

4. Adres: **Nowy Dwór**

5. Przynależność administracyjna:

województwo:

**warmińsko-mazurskie**

powiat: **ostródzki**

gmina: **Morağ**

6. Formy ochrony:

**A-1498 z 5.12.1983 r.**

7. Opracowanie karty  
(autor, data i podpis):

**Artur Michalak, 9/04/ 2018**

Mapka poglądowa, nie mająca charakteru dok. urzędowego  
(baza danych: Powiat ostródzki - na platformie morag.e-mapa.mobi)



**GEZ NR 91**

**KARTA ADRESOWA GMINNEJ EWIDENCJI ZABYTKÓW**

3. Miejscowość:

**RUŚ**

1. Zabytek:

**dom**

2. Czas powstania:

**XIX / XX wiek**

8. Mapka z zaznaczonym obiektem lub fotografia:

- **Strzałka** na mapce wskazuje kierunek ujęcia zdjęcia
- **Ukierunkowanie mapki: N**

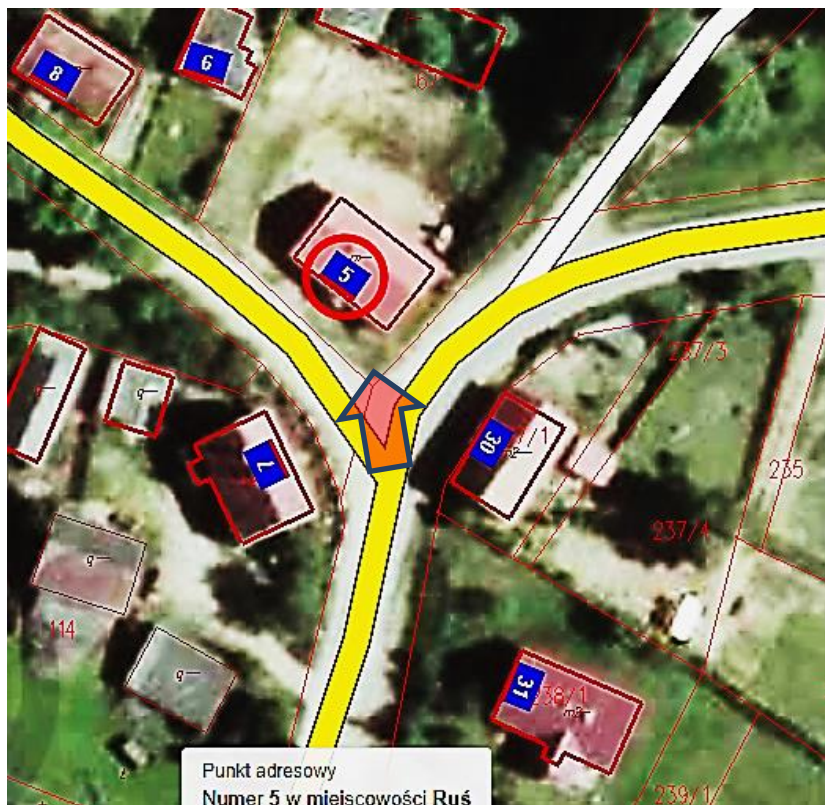

Mapka poglądowa, nie mająca charakteru dok. urzędowego  
(baza danych: Powiat ostródzki - na platformie morag.e-mapa.mobi)



4. Adres: **RUŚ**

**5**

5. Przynależność administracyjna:

województwo:

**warmińsko-mazurskie**

powiat: **ostródzki**

gmina: **Morąg**

6. Formy ochrony:

**A-1108 z 20.08.1968 r.**

7. Opracowanie karty  
(autor, data i podpis):

**Artur Michalak, 29/09/ 2017**



**GEZ NR 92**

**KARTA ADRESOWA GMINNEJ EWIDENCJI ZABYTKÓW**

3. Miejscowość:

**RUŚ**

1. Zabytek:

**cmentarz**

2. Czas powstania:

**XIX / XX wiek (cmentarz nieczynny)**

8. Mapka z zaznaczonym obiektem lub fotografia:

- **Strzałka** na mapce wskazuje obiekt
- **Ukierunkowanie mapki: N**

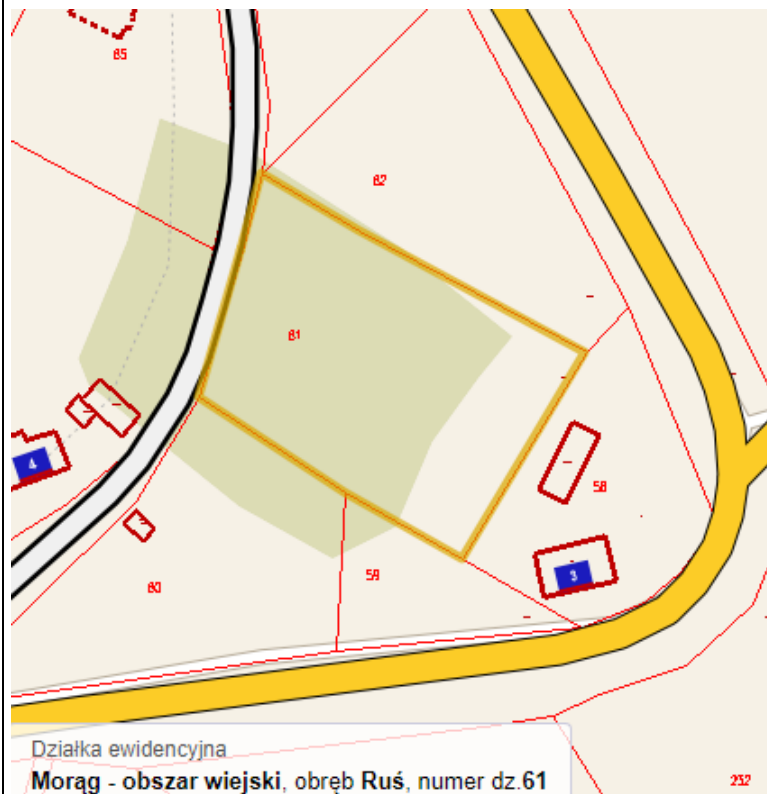
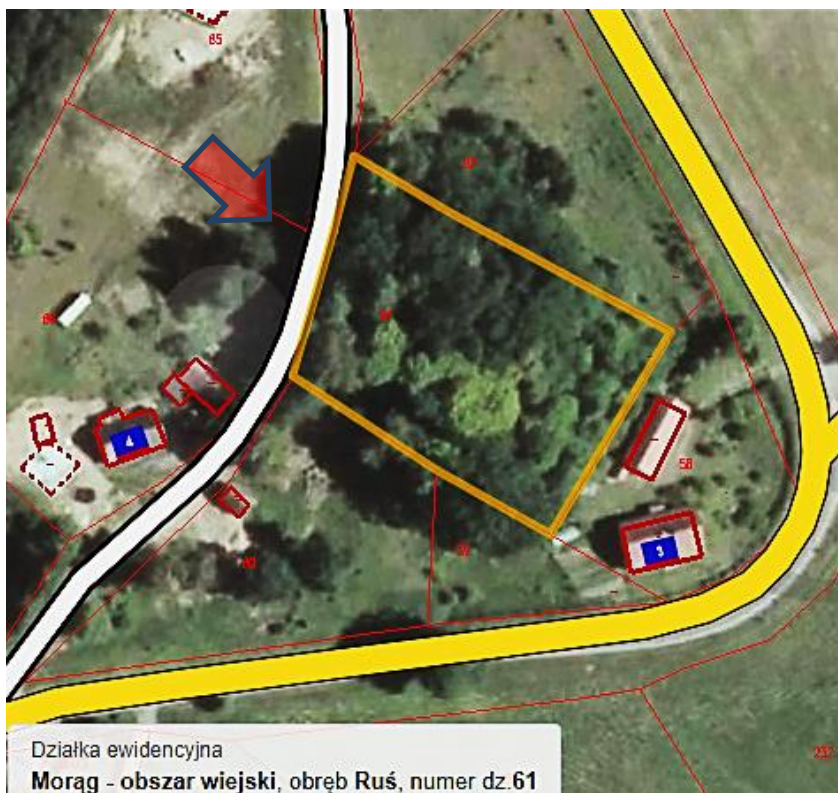

4. Adres: **RUŚ, dz. 61**

5. Przynależność administracyjna:

województwo:

**warmińsko-mazurskie**

powiat: **ostródzki**

gmina: **Morąg**

6. Formy ochrony:

7. Opracowanie karty  
(autor, data i podpis):

**Artur Michalak, 29/09/ 2017**

Mapka poglądowa, nie mająca charakteru dok. urzędowego  
(baza danych: Powiat ostródzki - na platformie morag.e-mapa.mobi)



**GEZ NR 93**

**KARTA ADRESOWA GMINNEJ EWIDENCJI ZABYTKÓW**

1. Zabytek:  
**dzwonnica**

2. Czas powstania:  
**2 poł. XIX wieku**

3. Miejscowość:

**SŁONECZNIK**

8. Mapka z zaznaczonym obiektem lub fotografia:  
- **Strzałka** na mapce wskazuje kierunek ujęcia zdjęcia  
- **Ukierunkowanie mapki: N**



4. Adres: **SŁONECZNIK**

5. Przynależność administracyjna:

województwo:  
**warmińsko-mazurskie**

powiat: **ostródzki**

gmina: **Morağ**

6. Formy ochrony:

**A-924 z 19.05.1968 r.**

7. Opracowanie karty  
(autor, data i podpis):

**Artur Michalak, 29/09/ 2017**

Mapka poglądowa, nie mająca charakteru dok. urzędowego  
(baza danych: Powiat ostródzki - na platformie morag.e-mapa.mobi)



**GEZ NR 94**

**KARTA ADRESOWA GMINNEJ EWIDENCJI ZABYTKÓW**

3. Miejscowość:

**SŁONECZNIK**

1. Zabytek:

**kościół ewangelicki, ob. rzym.- kat. par. p.w.  
Podwyższenia Krzyża Świętego**

2. Czas powstania:

**1735 rok**

8. Mapka z zaznaczonym obiektem lub fotografia:

- **Strzałka** na mapce wskazuje kierunek ujęcia zdjęcia
- **Ukierunkowanie mapki:** N



Mapka poglądowa, nie mająca charakteru dok. urzędowego  
(baza danych: Powiat ostródzki - na platformie morag.e-map.a.mobi)



4. Adres: **SŁONECZNIK**

5. Przynależność administracyjna:

województwo:

**warmińsko-mazurskie**

powiat: **ostródzki**

gmina: **Morąg**

6. Formy ochrony:

**A-923 z 19.05.1968 r.**

7. Opracowanie karty  
(autor, data i podpis):

**Artur Michalak, 29/09/ 2017**



**GEZ NR 95**

**KARTA ADRESOWA GMINNEJ EWIDENCJI ZABYTKÓW**

3. Miejscowość:

**SŁONECZNIK**

1. Zabytek:

**szkoła, ob. sklep i bud. mieszkalny**

2. Czas powstania:

**XIX / XX wiek**

8. Mapka z zaznaczonym obiektem lub fotografia:

- **Strzałka** na mapce wskazuje kierunek ujęcia zdjęcia
- **Ukierunkowanie mapki: N**

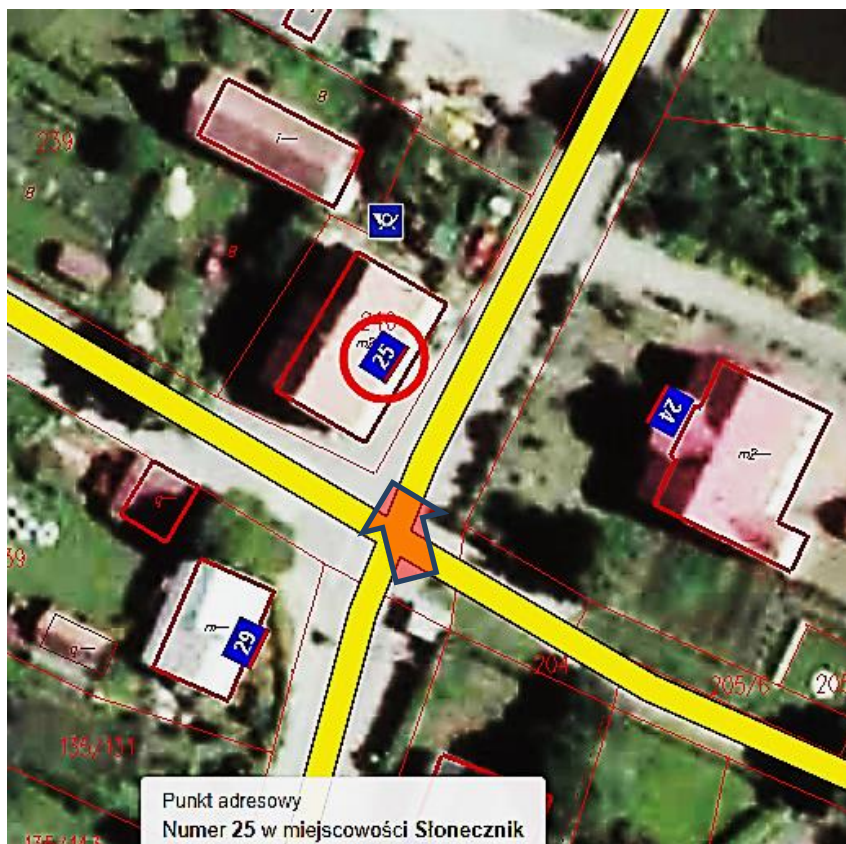

Mapka poglądowa, nie mająca charakteru dok. urzędowego  
(baza danych: Powiat ostródzki - na platformie morag.e-mapa.mobi)



4. Adres: **SŁONECZNIK**

**25**

5. Przynależność administracyjna:

województwo:

**warmińsko-mazurskie**

powiat: **ostródzki**

gmina: **Morąg**

6. Formy ochrony:

7. Opracowanie karty  
(autor, data i podpis):

**Artur Michalak, 29/09/ 2017**



**GEZ NR 96**

**KARTA ADRESOWA GMINNEJ EWIDENCJI ZABYTKÓW**

3. Miejscowość:

**SŁONECZNIK**

1. Zabytek:

**chata**

2. Czas powstania:

**k. XIX wieku**

8. Mapka z zaznaczonym obiektem lub fotografia:

- **Strzałka** na mapce wskazuje kierunek ujęcia zdjęcia
- **Ukierunkowanie mapki: N**

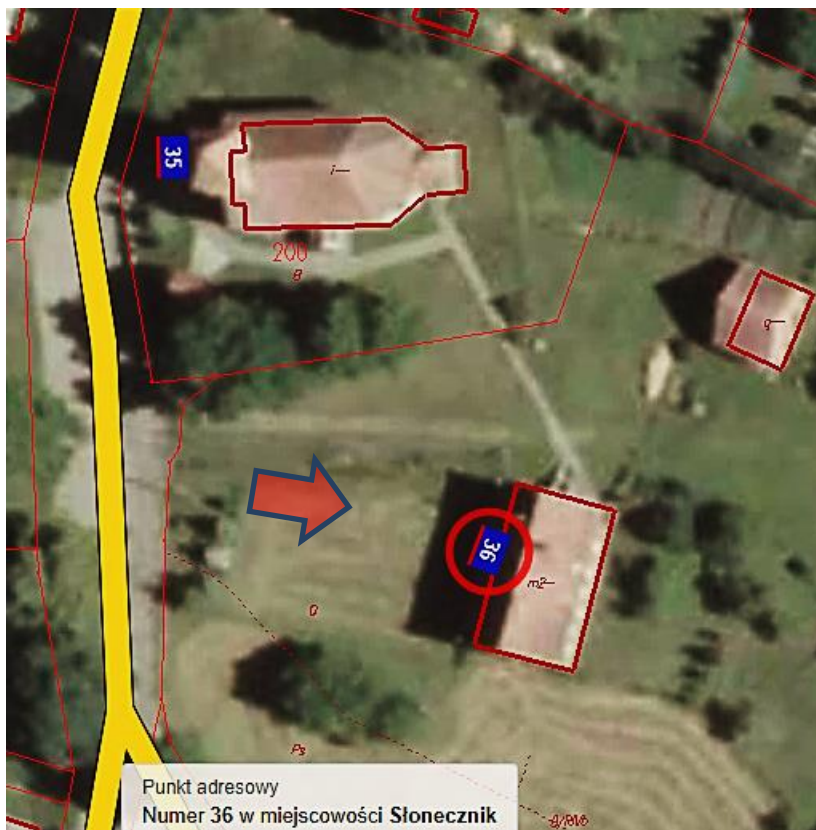

Mapka poglądowa, nie mająca charakteru dok. urzędowego  
(baza danych: Powiat ostródzki - na platformie morag.e-map.a.mobi)



4. Adres: **SŁONECZNIK**

**36**

5. Przynależność administracyjna:

województwo:

**warmińsko-mazurskie**

powiat: **ostródzki**

gmina: **Morąg**

6. Formy ochrony:

7. Opracowanie karty  
(autor, data i podpis):

**Artur Michalak, 29/09/ 2017**



**GEZ NR 97**

**KARTA ADRESOWA GMINNEJ EWIDENCJI ZABYTKÓW**

3. Miejscowość:

**SŁONECZNIK**

1. Zabytek:

**chata**

2. Czas powstania:

**k. XIX wieku**

8. Mapka z zaznaczonym obiektem lub fotografia:

- **Strzałka** na mapce wskazuje kierunek ujęcia zdjęcia
- **Ukierunkowanie mapki: N**



Mapka poglądowa, nie mająca charakteru dok. urzędowego  
(baza danych: Powiat ostródzki - na platformie morag.e-mapa.mobi)



4. Adres: **SŁONECZNIK**

**51**

5. Przynależność administracyjna:

województwo:

**warmińsko-mazurskie**

powiat: **ostródzki**

gmina: **Morąg**

6. Formy ochrony:

7. Opracowanie karty  
(autor, data i podpis):

**Artur Michalak, 29/09/ 2017**



**GEZ NR 98**

**KARTA ADRESOWA GMINNEJ EWIDENCJI ZABYTKÓW**

3. Miejscowość:

**SŁONECZNIK**

1. Zabytek:

**chata**

2. Czas powstania:

**2 ćw. XIX wieku**

8. Mapka z zaznaczonym obiektem lub fotografia:

- **Strzałka** na mapce wskazuje kierunek ujęcia zdjęcia
- **Ukierunkowanie mapki: N**



4. Adres: **SŁONECZNIK**

**59**

5. Przynależność administracyjna:

województwo:

**warmińsko-mazurskie**

powiat: **ostródzki**

gmina: **Morağ**

6. Formy ochrony:

**A-34 z 3.09.1949 r.**

7. Opracowanie karty  
(autor, data i podpis):

**Artur Michalak, 29/09/ 2017**

Mapka poglądowa, nie mająca charakteru dok. urzędowego  
(baza danych: Powiat ostródzki - na platformie morag.e-mapa.mobi)



**GEZ NR 99**

**KARTA ADRESOWA GMINNEJ EWIDENCJI ZABYTKÓW**

3. Miejscowość:

**SŁONECZNIK**

1. Zabytek:

**chałupa**

2. Czas powstania:

**XX wiek (budynek odnowiony)**

8. Mapka z zaznaczonym obiektem lub fotografia:

- **Strzałka** na mapce wskazuje kierunek ujęcia zdjęcia
- **Ukierunkowanie mapki: N**



4. Adres: **SŁONECZNIK**

**81**

5. Przynależność administracyjna:

województwo:

**warmińsko-mazurskie**

powiat: **ostródzki**

gmina: **Morąg**

6. Formy ochrony:

**A-35 z 3.09.1949 r.**

7. Opracowanie karty  
(autor, data i podpis):

**Artur Michalak, 9/04/ 2018**

Mapka poglądowa, nie mająca charakteru dok. urzędowego  
(baza danych: Powiat ostródzki - na platformie morag.e-mapa.mobi)