

GEZ NR 46

KARTA ADRESOWA GMINNEJ EWIDENCJI ZABYTKÓW

3. Miejscowość:

ŁĄCZNO

1. Zabytek:

cmentarz

2. Czas powstania:

XIX / XX wiek (cmentarz nieczynny)

8. Mapka z zaznaczonym obiektem lub fotografia:

- **Strzałka** na mapce wskazuje obiekt

- **Ukierunkowanie mapki:** N



Mapka poglądowa, nie mająca charakteru dok. urzędowego
(baza danych: Powiat ostródzki - na platformie morag.e-mapa.mobi)

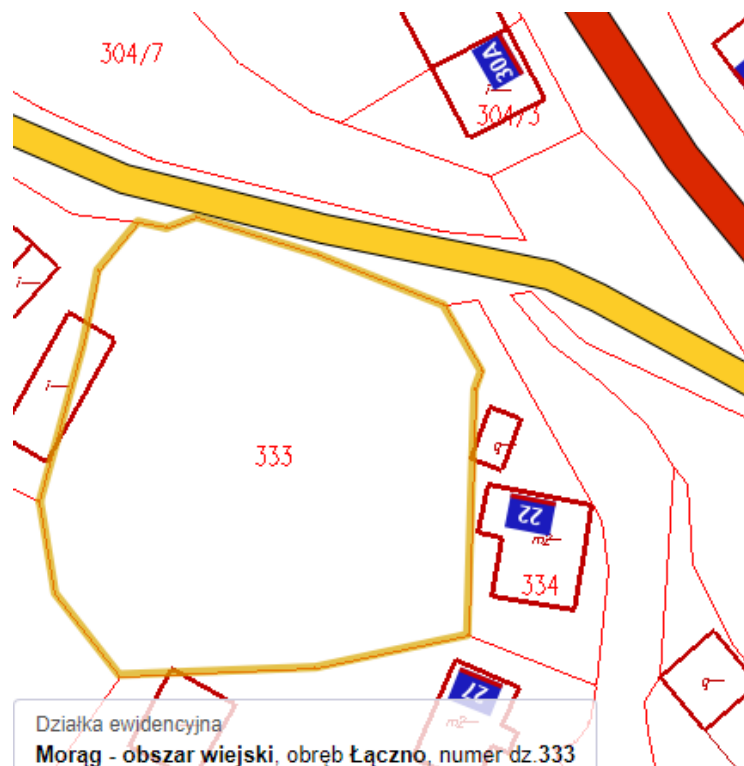

4. Adres: **ŁĄCZNO, dz. 333**

5. Przynależność administracyjna:

województwo:

warmińsko-mazurskie

powiat: **ostródzki**

gmina: **Morąg**

6. Formy ochrony:

7. Opracowanie karty
(autor, data i podpis):

Artur Michalak, 29/09/ 2017

GEZ NR 47

KARTA ADRESOWA GMINNEJ EWIDENCJI ZABYTKÓW

3. Miejscowość:

MARKOWO

1. Zabytek:

brama

2. Czas powstania:

k. XVIII wieku

8. Mapka z zaznaczonym obiektem lub fotografia:

- **Strzałka** na mapce wskazuje kierunek ujęcia zdjęcia nr 1
- **Ukierunkowanie mapki: N**



Mapka poglądowa, nie mająca charakteru dok. urzędowego
(baza danych: Powiat ostródzki - na platformie morag.e-mapa.mobi)

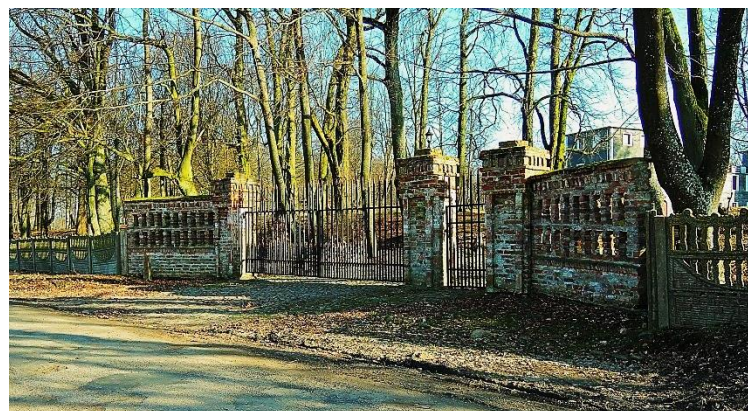

4. Adres: **MARKOWO**

5. Przynależność administracyjna:

województwo:

warmińsko-mazurskie

powiat: **ostródzki**

gmina: **Morąg**

6. Formy ochrony:

7. Opracowanie karty
(autor, data i podpis):

Artur Michalak, 29/09/ 2017

GEZ NR 48

KARTA ADRESOWA GMINNEJ EWIDENCJI ZABYTKÓW

3. Miejscowość:

MARKOWO

1. Zabytek:

Pałac (rekonstrukcja) z parkiem

2. Czas powstania:

XVII / XVIII wiek

8. Mapka z zaznaczonym obiektem lub fotografia:

- **Strzałka** na mapce wskazuje kierunek ujęcia zdjęcia nr 1
- **Ukierunkowanie mapki:** N



Mapka poglądowa, nie mająca charakteru dok. urzędowego
(baza danych: Powiat ostródzki - na platformie morag.e-mapa.mobi)



4. Adres: **MARKOWO**

5. Przynależność administracyjna:

województwo:

warmińsko-mazurskie

powiat: **ostródzki**

gmina: **Morąg**

6. Formy ochrony:

A-41 z 11.09.1949 r.

7. Opracowanie karty
(autor, data i podpis):

Artur Michalak, 29/09/ 2017

GEZ NR 49

KARTA ADRESOWA GMINNEJ EWIDENCJI ZABYTKÓW

3. Miejscowość:

MARKOWO

1. Zabytek:

wieża

2. Czas powstania:

1 poł. XIX wieku

8. Mapka z zaznaczonym obiektem lub fotografia:

- **Strzałka** na mapce wskazuje kierunek ujęcia zdjęcia
- **Ukierunkowanie mapki: N**



Mapka poglądowa, nie mająca charakteru dok. urzędowego
(baza danych: Powiat ostródzki - na platformie morag.e-mapa.mobi)



4. Adres: **MARKOWO, dz. 59/2**

5. Przynależność administracyjna:

województwo:

warmińsko-mazurskie

powiat: **ostródzki**

gmina: **Morąg**

6. Formy ochrony:

7. Opracowanie karty
(autor, data i podpis):

Artur Michalak, 29/09/ 2017

GEZ NR 50

KARTA ADRESOWA GMINNEJ EWIDENCJI ZABYTKÓW

3. Miejscowość:

MARKOWO

1. Zabytek:

oficyna pałacowa

2. Czas powstania:

XVIII / XIX wiek

8. Mapka z zaznaczonym obiektem lub fotografia:

- **Strzałka** na mapce wskazuje kierunek ujęcia zdjęcia nr 1
- **Ukierunkowanie mapki:** N

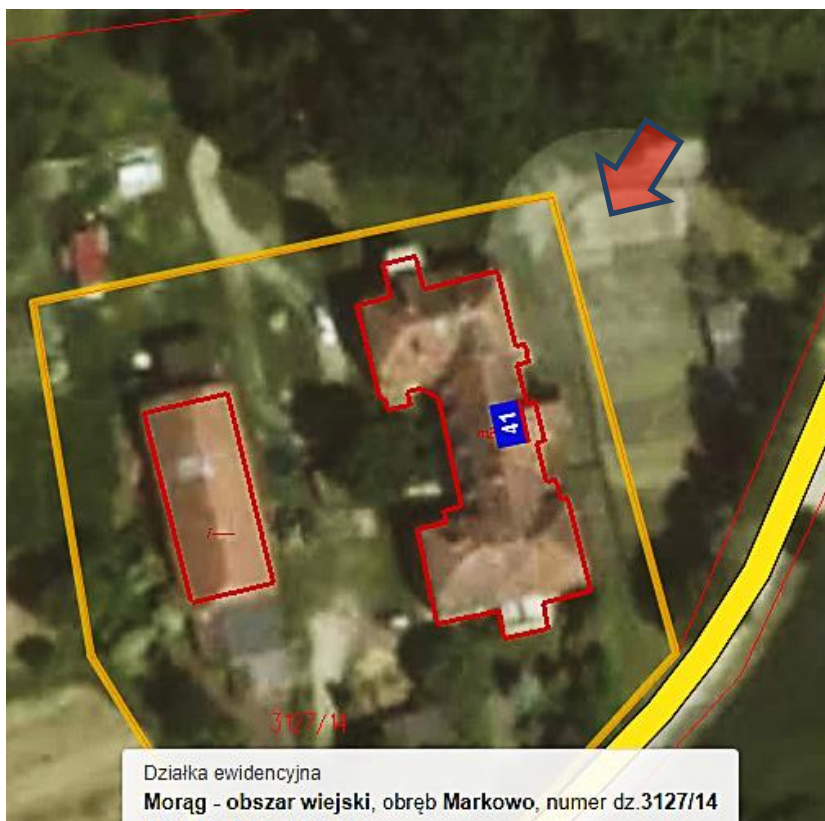

Mapka poglądowa, nie mająca charakteru dok. urzędowego
(baza danych: Powiat ostródzki - na platformie morag.e-mapa.mobi)



4. Adres: **MARKOWO**

41

5. Przynależność administracyjna:

województwo:

warmińsko-mazurskie

powiat: **ostródzki**

gmina: **Morąg**

6. Formy ochrony:

A-1042 z 30.07.1968 r.

7. Opracowanie karty
(autor, data i podpis):

Artur Michalak, 9/04/ 2018

GEZ NR 51

KARTA ADRESOWA GMINNEJ EWIDENCJI ZABYTEKÓW

3. Miejscowość:

MARKOWO

1. Zabytek:

cmentarz rodzinny Zu Dohna z linii Zauck

2. Czas powstania:

lata 1924 - 1934

8. Mapka z zaznaczonym obiektem lub fotografia:

- Strzałka na mapce wskazuje kierunek ujęcia zdjęcia
- Ukierunkowanie mapki: N



Mapka poglądowa, nie mająca charakteru dok. urzędowego
(baza danych: Powiat ostródzki - na platformie morag.e-mapa.mobi)

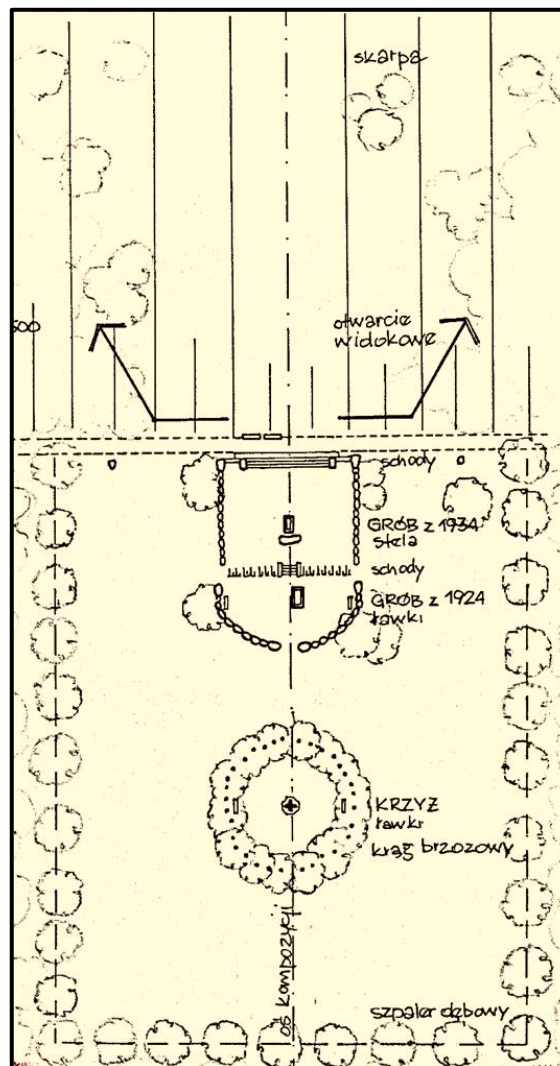

4. Adres: **MARKOWO**

dz. 3045

5. Przynależność administracyjna:

województwo:

warmińsko-mazurskie

powiat: **ostródzki**

gmina: **Morąg**

6. Formy ochrony:

A-4616 z dnia 11.03.2015 r.

7. Opracowanie karty
(autor, data i podpis):

Artur Michalak, 29/09/ 2017

GEZ NR 52

KARTA ADRESOWA GMINNEJ EWIDENCJI ZABYTEKÓW

3. Miejscowość:

MORAĞ

1. Zabytek:

założenie urbanistyczne Starego Miasta

2. Czas powstania:

XIV wiek

8. Mapka z zaznaczonym obiektem lub fotografia: **Ukierunkowanie mapki: N**

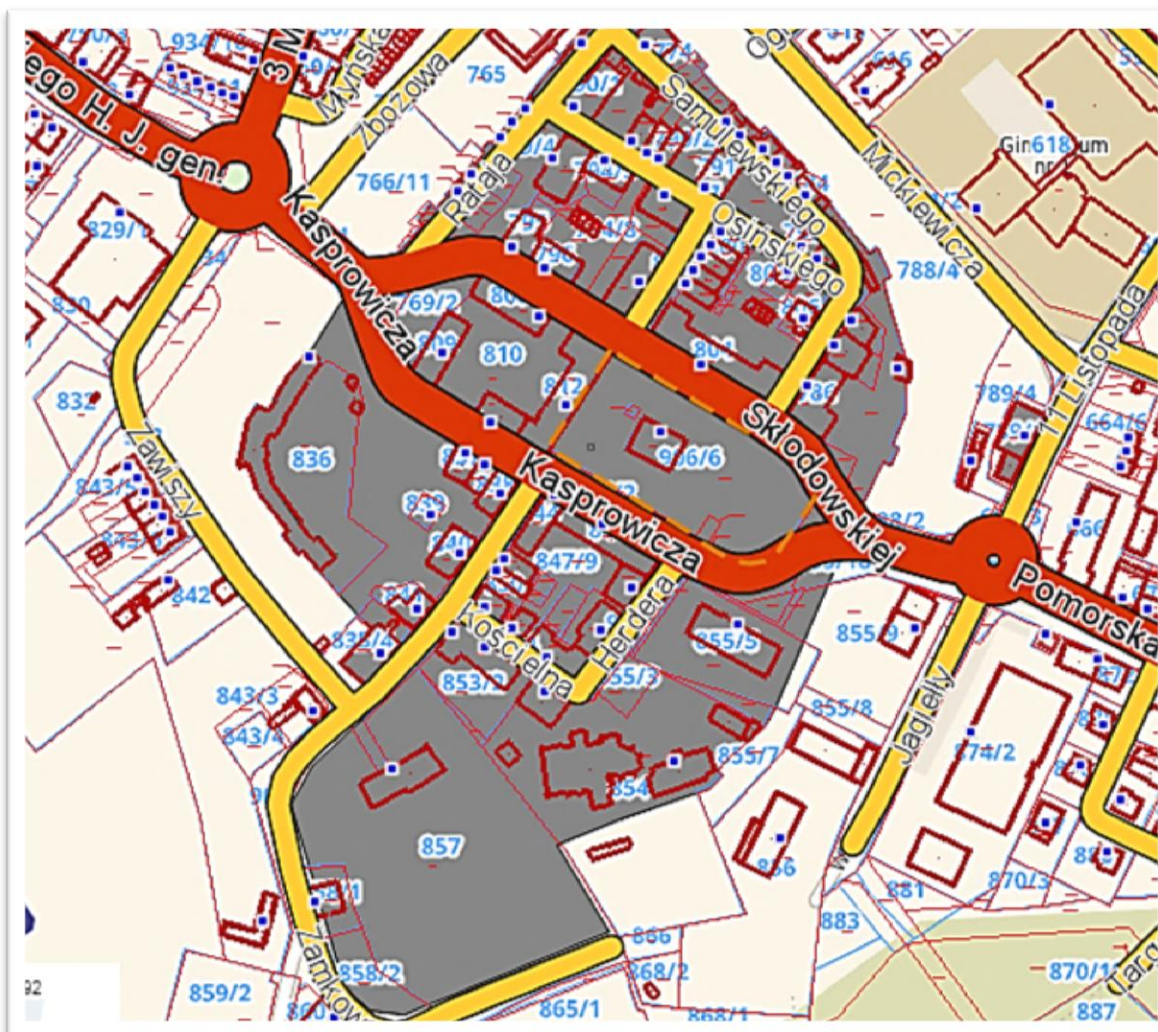

4. Adres: **MORAĞ**

5. Przynależność administracyjna:

województwo:

warmińsko-mazurskie

powiat: **ostródzki**

gmina: **Morağ**

6. Formy ochrony:

A-535 z 21.09.1960 r.

7. Opracowanie karty
(autor, data i podpis):

Artur Michalak, 9/04/ 2018

GEZ NR 53

KARTA ADRESOWA GMINNEJ EWIDENCJI ZABYTKÓW

3. Miejscowość:

MORAĞ

1. Zabytek:
cmentarz żydowski

2. Czas powstania:
XIX wiek

8. Mapka z zaznaczonym obiektem lub fotografia:
- **Strzałka** na mapce wskazuje kierunek ujęcia zdjęcia
- **Ukierunkowanie mapki: N**



Mapka poglądowa, nie mająca charakteru dok. urzędowego
(baza danych: Powiat ostródzki - na platformie morag.e-mapa.mobi)



4. Adres: **MORAĞ, dz. 14**

5. Przynależność administracyjna:

województwo:
warmińsko-mazurskie

powiat: **ostródzki**

gmina: **Morağ**

6. Formy ochrony:

A-3264 z dnia 9.01.1992 r.

7. Opracowanie karty
(autor, data i podpis):

Artur Michalak, 9/04/ 2018



GEZ NR 54

KARTA ADRESOWA GMINNEJ EWIDENCJI ZABYTKÓW

3. Miejscowość:

MORAĞ

1. Zabytek:

mury obronne

2. Czas powstania:

po 1330 roku

8. Mapka z zaznaczonym obiektem lub fotografia:

- **Strzałka** na mapce wskazuje kierunek ujęcia zdjęcia
- **Ukierunkowanie mapki: N**



Mapka poglądowa, nie mająca charakteru dok. urzędowego
(baza danych: Powiat ostródzki - na platformie morag.e-map.mobi)



4. Adres: **MORAĞ**

5. Przynależność administracyjna:

województwo:
warmińsko-mazurskie

powiat: **ostródzki**

gmina: **Morağ**

6. Formy ochrony:

A-536 z 21.09.1960 r.

7. Opracowanie karty
(autor, data i podpis):

Artur Michalak, 29/09/ 2017

GEZ NR 55

KARTA ADRESOWA GMINNEJ EWIDENCJI ZABYTKÓW

3. Miejscowość:

MORAĞ

1. Zabytek:

park miejski

2. Czas powstania:

XX wiek

8. Mapka z zaznaczonym obiektem lub fotografia:

- Strzałka na mapce wskazuje kierunek ujęcia zdjęcia
- Ukierunkowanie mapki: N

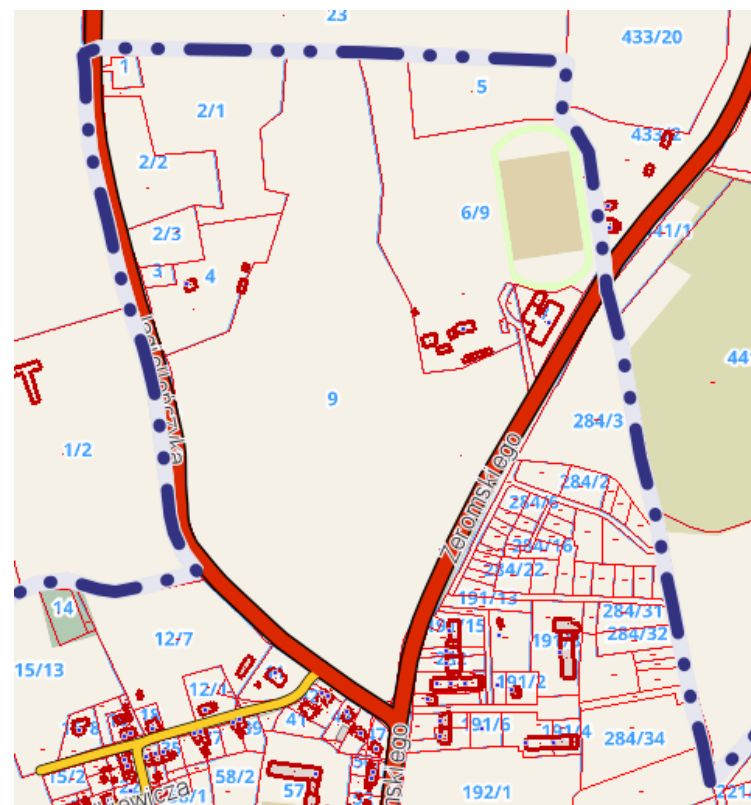
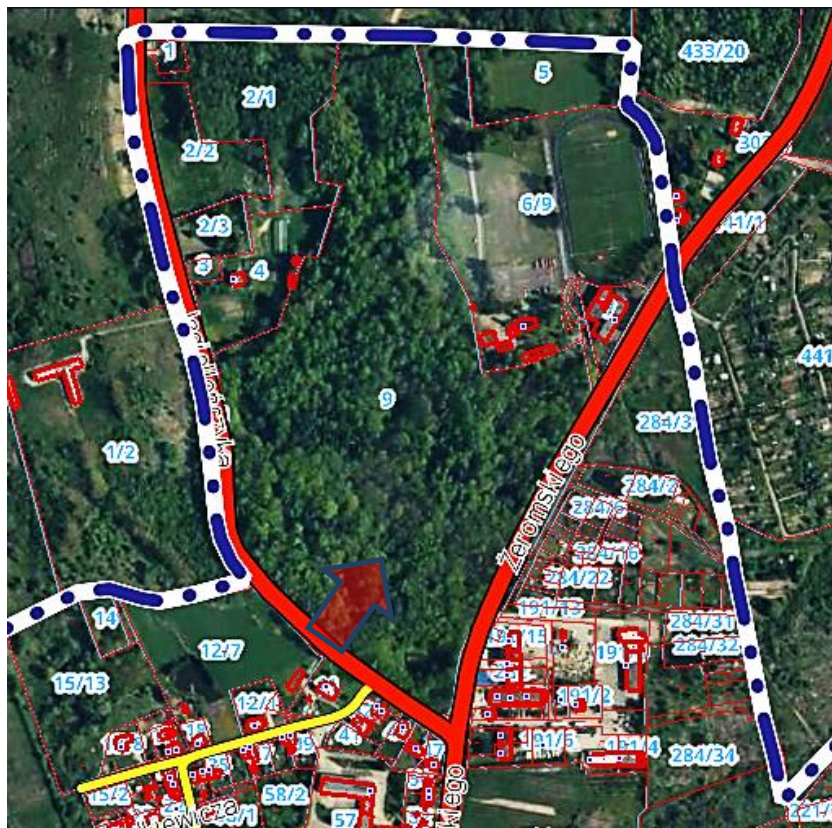

4. Adres: **MORAĞ**

5. Przynależność administracyjna:

województwo:

warmińsko-mazurskie

powiat: **ostródzki**

gmina: **Morağ**

6. Formy ochrony:

A-3261 z 4.01.1992 r.

7. Opracowanie karty
(autor, data i podpis):

Artur Michalak, 9/04/ 2018

Mapka poglądowa, nie mająca charakteru dok. urzędowego
(baza danych: Powiat ostródzki - na platformie morag.e-mapa.mobi)

GEZ NR 56

KARTA ADRESOWA GMINNEJ EWIDENCJI ZABYTKÓW

3. Miejscowość:

MORAĞ

1. Zabytek:

pałac Dohnów

2. Czas powstania:

XVI - XVIII wiek

8. Mapka z zaznaczonym obiektem lub fotografia:

- Strzałka na mapce wskazuje kierunek ujęcia zdjęcia nr 1
- Ukierunkowanie mapki: N



Mapka pogładowa, nie mająca charakteru dok. urzędowego
(baza danych: Powiat ostródzki - na platformie morag.e-mapa.mobi)



4. Adres: **MORAĞ**

5. Przynależność administracyjna:

województwo:
warmińsko-mazurskie

powiat: **ostródzki**

gmina: **Morağ**

6. Formy ochrony:

A-66 z 27.06.1953 r.

7. Opracowanie karty
(autor, data i podpis):

Artur Michalak, 29/09/ 2017

GEZ NR 57

KARTA ADRESOWA GMINNEJ EWIDENCJI ZABYTKÓW

3. Miejscowość:

MORAĞ

1. Zabytek:

mury spalonego „małego zamku” - zamek Dohnów

2. Czas powstania:

XVI - XVIII wiek

8. Mapka z zaznaczonym obiektem lub fotografia:

- Strzałka na mapce wskazuje kierunek ujęcia zdjęcia
- Ukierunkowanie mapki: N



Mapka poglądowa, nie mająca charakteru dok. urzędowego
(baza danych: Powiat ostródzki - na platformie morag.e-mapamobi)



4. Adres: **MORAĞ**

5. Przynależność administracyjna:

województwo:
warmińsko-mazurskie

powiat: **ostródzki**

gmina: **Morağ**

6. Formy ochrony:

A-106 z 27.06.1953 r.

7. Opracowanie karty
(autor, data i podpis):

Artur Michalak, 9/04/ 2018

GEZ NR 58

KARTA ADRESOWA GMINNEJ EWIDENCJI ZABYTKÓW

3. Miejscowość:

MORAĞ

1. Zabytek:

kamienica

2. Czas powstania:

1 ćw. XX wieku

8. Mapka z zaznaczonym obiektem lub fotografia:

- Strzałka na mapce wskazuje kierunek ujęcia zdjęcia
- Ukierunkowanie mapki: N



Mapka poglądowa, nie mająca charakteru dok. urzędowego
(baza danych: Powiat ostródzki - na platformie morag.e-map.a.mobi)

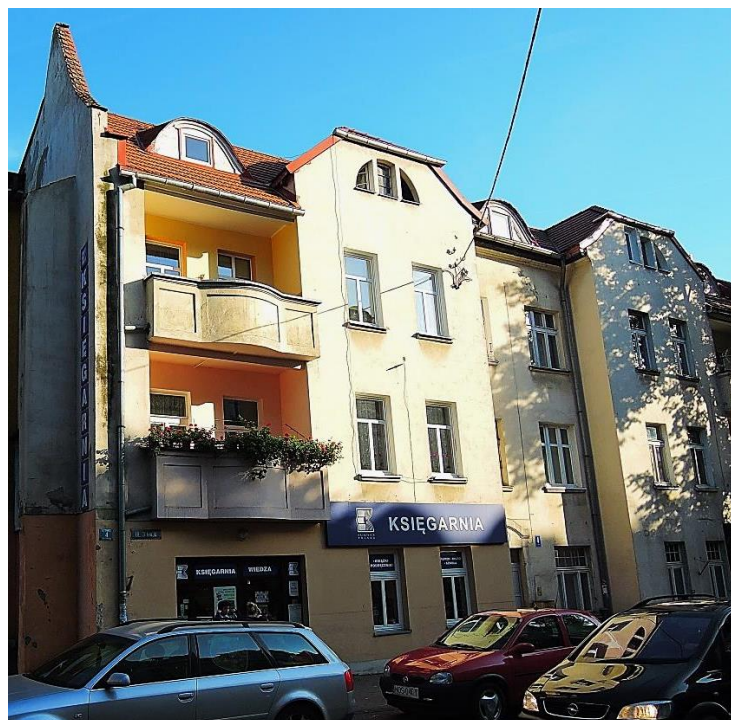

4. Adres: **MORAĞ**

3 Maja 4

5. Przynależność administracyjna:

województwo:

warmińsko-mazurskie

powiat: **ostródzki**

gmina: **Morağ**

6. Formy ochrony:

A-1951 z 18.03.1987 r.

7. Opracowanie karty
(autor, data i podpis):

Artur Michalak, 29/09/ 2017

GEZ NR 59

KARTA ADRESOWA GMINNEJ EWIDENCJI ZABYTKÓW

3. Miejscowość:

MORAĞ

1. Zabytek:
kamienica

2. Czas powstania:
k. XIX wieku

8. Mapka z zaznaczonym obiektem lub fotografia:

- **Strzałka** na mapce wskazuje kierunek ujęcia zdjęcia
- **Ukierunkowanie mapki: N**



4. Adres: **MORAĞ**
3 Maja 9

5. Przynależność administracyjna:
województwo:
warmińsko-mazurskie
powiat: **ostródzki**
gmina: **Morağ**

6. Formy ochrony:
A-1934 z 18.03.1987 r.

7. Opracowanie karty
(autor, data i podpis):
Artur Michalak, 29/09/ 2017

Mapka poglądowa, nie mająca charakteru dok. urzędowego
(baza danych: Powiat ostródzki - na platformie morag.e-mapa.mobi)

GEZ NR 60

KARTA ADRESOWA GMINNEJ EWIDENCJI ZABYTKÓW

3. Miejscowość:

MORAĞ

1. Zabytek:

zespół gazowni miejskiej

2. Czas powstania:

lata 1902- 1904

8. Mapka z zaznaczonym obiektem lub fotografia:

- **Strzałka** na mapce wskazuje kierunek ujęcia zdjęcia nr 1
- **Ukierunkowanie mapki:** N



Mapka poglądowa, nie mająca charakteru dok. urzędowego
(baza danych: Powiat ostródzki - na platformie morag.e-mapa.mobi)



4. Adres: **MORAĞ**

Dąbrowskiego 23

5. Przynależność administracyjna:

województwo:

warmińsko-mazurskie

powiat: **ostródzki**

gmina: **Morağ**

6. Formy ochrony:

7. Opracowanie karty

(autor, data i podpis):

Artur Michalak, 29/09/ 2017

GEZ NR 61

KARTA ADRESOWA GMINNEJ EWIDENCJI ZABYTKÓW

3. Miejscowość:

MORAĞ

1. Zabytek:

wieża ciśnień

2. Czas powstania:

1908 rok

8. Mapka z zaznaczonym obiektem lub fotografia:

- Strzałka na mapce wskazuje kierunek ujęcia zdjęcia
- Ukierunkowanie mapki: N



4. Adres: **MORAĞ**

Dąbrowskiego 11

5. Przynależność administracyjna:

województwo:

warmińsko-mazurskie

powiat: **ostródzki**

gmina: **Morağ**

6. Formy ochrony:

A-1952 z 18.03.1987 r.

7. Opracowanie karty
(autor, data i podpis):

Artur Michalak, 29/09/ 2017

Mapka poglądowa, nie mająca charakteru dok. urzędowego
(baza danych: Powiat ostródzki - na platformie morag.e-mapa.mobi)

GEZ NR 62

KARTA ADRESOWA GMINNEJ EWIDENCJI ZABYTKÓW

3. Miejscowość:

MORAĞ

1. Zabytek:

kaplica cmentarna

2. Czas powstania:

1926 rok

8. Mapka z zaznaczonym obiektem lub fotografia:

- **Strzałka** na mapce wskazuje kierunek ujęcia zdjęcia
- **Ukierunkowanie mapki:** N



Mapka pogładowa, nie mająca charakteru dok. urzędowego
(baza danych: Powiat ostródzki - na platformie morag.e-mapa.mobi)



4. Adres: **MORAĞ**

Dąbrowskiego, dz. 145

5. Przynależność administracyjna:

województwo:

warmińsko-mazurskie

powiat: **ostródzki**

gmina: **Morağ**

6. Formy ochrony:

A-4588z 18.03.1987 r.

7. Opracowanie karty
(autor, data i podpis):

Artur Michalak, 29/09/ 2017

GEZ NR 63

KARTA ADRESOWA GMINNEJ EWIDENCJI ZABYTKÓW

3. Miejscowość:

MORAĞ

1. Zabytek:

kościół par. p.w. Św. Piotra i Pawła

2. Czas powstania:

XIV wiek

8. Mapka z zaznaczonym obiektem lub fotografia:

- **Strzałka** na mapce wskazuje kierunek ujęcia zdjęcia
- **Ukierunkowanie mapki:** N



Mapka poglądowa, nie mająca charakteru dok. urzędowego
(baza danych: Powiat ostródzki - na platformie morag.e-mapa.mobi)



4. Adres: **MORAĞ**

Herdera

5. Przynależność administracyjna:

województwo:

warmińsko-mazurskie

powiat: **ostródzki**

gmina: **Morağ**

6. Formy ochrony:

A-54 z 16.09.1949 r.

7. Opracowanie karty
(autor, data i podpis):

Artur Michalak, 29/09/ 2017

GEZ NR 64

KARTA ADRESOWA GMINNEJ EWIDENCJI ZABYTKÓW

3. Miejscowość:

MORAĞ

1. Zabytek:
kamienica

2. Czas powstania:
1910 rok

8. Mapka z zaznaczonym obiektem lub fotografia:
- **Strzałka** na mapce wskazuje kierunek ujęcia zdjęcia
- **Ukierunkowanie mapki: N**

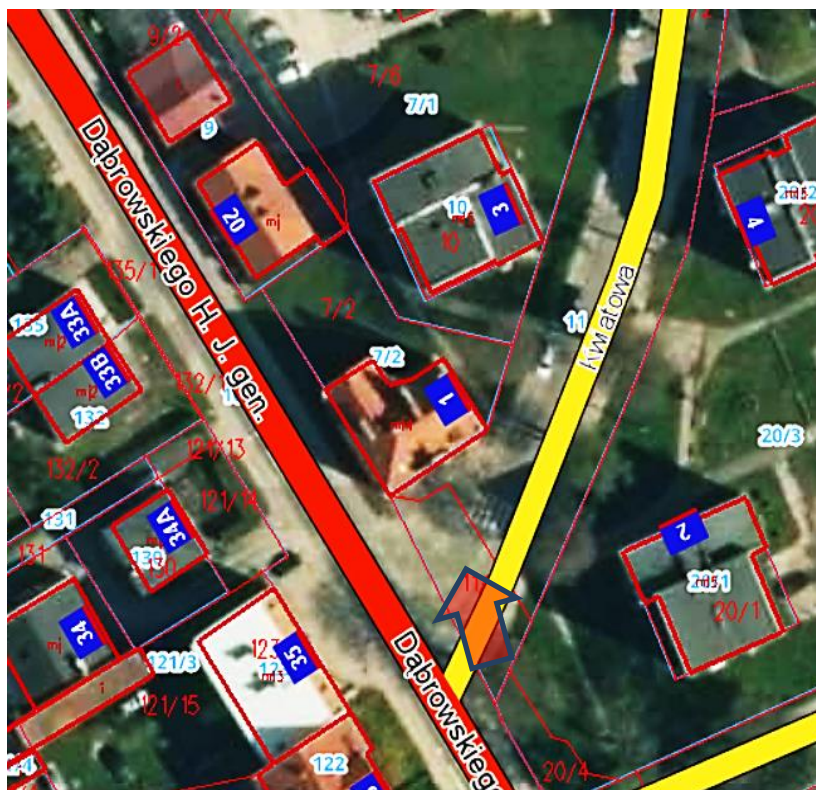

4. Adres: **MORAĞ**
Kwiatowa 1

5. Przynależność administracyjna:

województwo:
warmińsko-mazurskie

powiat: **ostródzki**

gmina: **Morağ**

6. Formy ochrony:

A-1953 z 18.03.1987 r.

7. Opracowanie karty
(autor, data i podpis):

Artur Michalak, 29/09/ 2017

Mapka poglądowa, nie mająca charakteru dok. urzędowego
(baza danych: Powiat ostródzki - na platformie morag.e-mapa.mobi)

GEZ NR 65

KARTA ADRESOWA GMINNEJ EWIDENCJI ZABYTKÓW

3. Miejscowość:

MORAĞ

1. Zabytek:

dom

2. Czas powstania:

XX wiek

8. Mapka z zaznaczonym obiektem lub fotografia:

- **Strzałka** na mapce wskazuje kierunek ujęcia zdjęcia
- **Ukierunkowanie mapki: N**



Mapka poglądowa, nie mająca charakteru dok. urzędowego
(baza danych: Powiat ostródzki - na platformie morag.e-map.a.mobi)



4. Adres: **MORAĞ**

11 Listopada 5

5. Przynależność administracyjna:

województwo:

warmińsko-mazurskie

powiat: **ostródzki**

gmina: **Morağ**

6. Formy ochrony:

A-4587 z 18.03.1987 r.

7. Opracowanie karty
(autor, data i podpis):

Artur Michalak, 9/04/ 2018

GEZ NR 66

KARTA ADRESOWA GMINNEJ EWIDENCJI ZABYTKÓW

3. Miejscowość:

MORAĞ

1. Zabytek:

magazyn

2. Czas powstania:

2 ćw. XIX wieku

8. Mapka z zaznaczonym obiektem lub fotografia:

- **Strzałka** na mapce wskazuje kierunek ujęcia zdjęcia
- **Ukierunkowanie mapki: N**

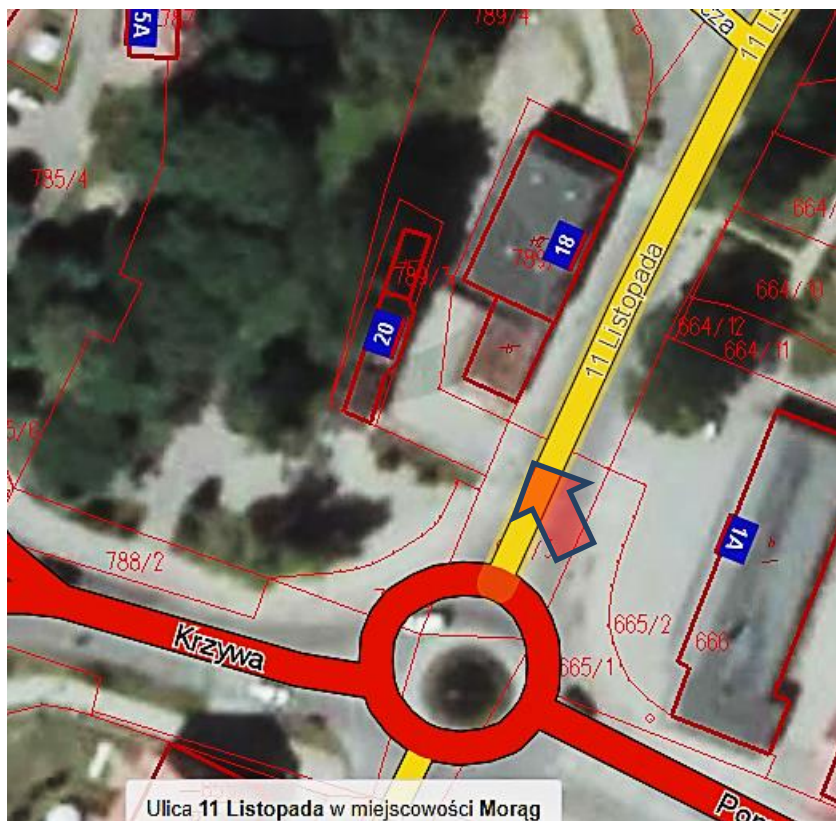

Mapka poglądowa, nie mająca charakteru dok. urzędowego
(baza danych: Powiat ostródzki - na platformie morag.e-mapa.mobi)



4. Adres: **MORAĞ**

11 Listopada 18

5. Przynależność administracyjna:

województwo:

warmińsko-mazurskie

powiat: **ostródzki**

gmina: **Morağ**

6. Formy ochrony:

A-1930 z 18.03.1987 r.

7. Opracowanie karty
(autor, data i podpis):

Artur Michalak, 9/04/ 2018

GEZ NR 67

KARTA ADRESOWA GMINNEJ EWIDENCJI ZABYTKÓW

3. Miejscowość:

MORAĞ

1. Zabytek:

dom

2. Czas powstania:

XIX wiek

8. Mapka z zaznaczonym obiektem lub fotografia:

- **Strzałka** na mapce wskazuje kierunek ujęcia zdjęcia
- **Ukierunkowanie mapki: N**

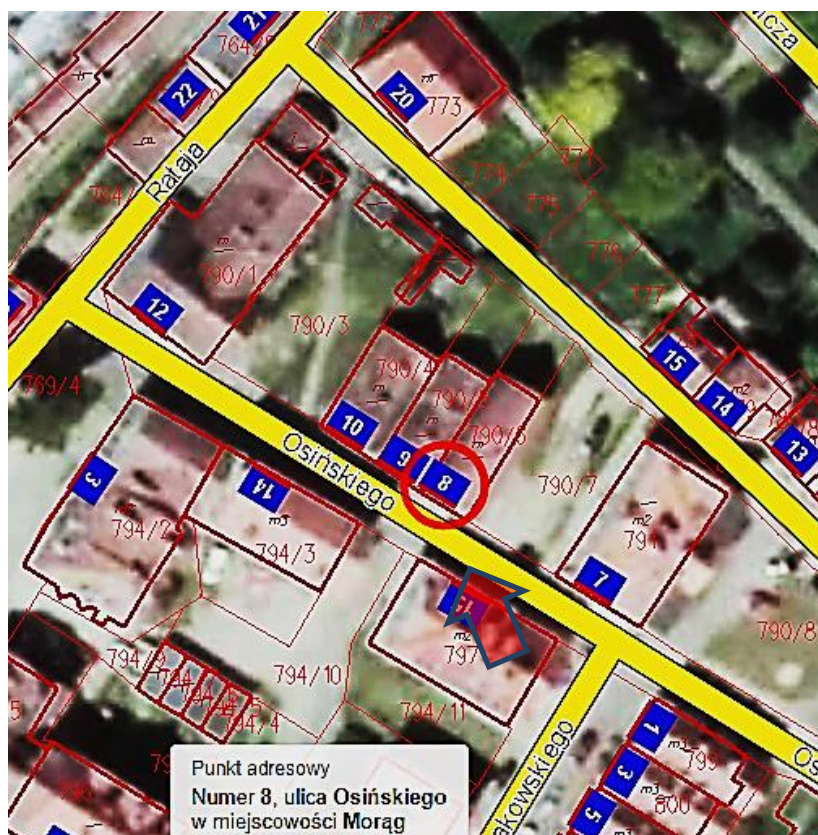

Mapka poglądowa, nie mająca charakteru dok. urzędowego
(baza danych: Powiat ostródzki - na platformie morag.e-map.a.mobi)



4. Adres: **MORAĞ**

Osieńskiego 8

5. Przynależność administracyjna:

województwo:

warmińsko-mazurskie

powiat: **ostródzki**

gmina: **Morağ**

6. Formy ochrony:

A-1530 z 18.03.1987 r.

7. Opracowanie karty
(autor, data i podpis):

Artur Michalak, 9/04/ 2018

GEZ NR 68

KARTA ADRESOWA GMINNEJ EWIDENCJI ZABYTKÓW

3. Miejscowość:

MORAĞ

1. Zabytek:

dom

2. Czas powstania:

XIX wiek

8. Mapka z zaznaczonym obiektem lub fotografia:

- **Strzałka** na mapce wskazuje kierunek ujęcia zdjęcia
- **Ukierunkowanie mapki: N**

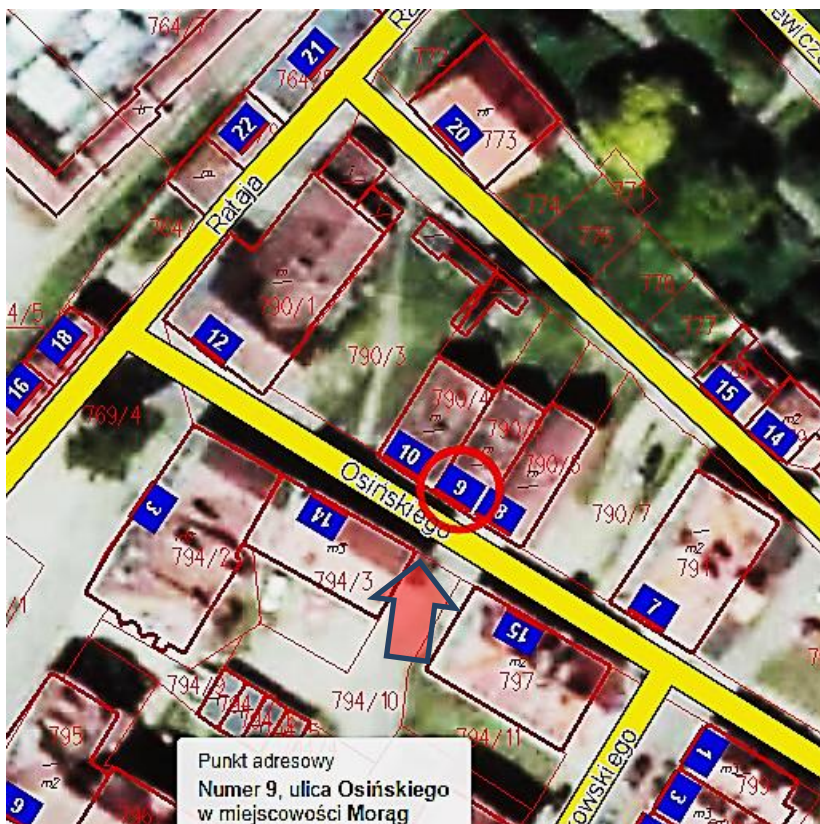

4. Adres: **MORAĞ**

Osińskiego 9

5. Przynależność administracyjna:

województwo:

warmińsko-mazurskie

powiat: **ostródzki**

gmina: **Morağ**

6. Formy ochrony:

A-1936 z 18.03.1987 r.

7. Opracowanie karty
(autor, data i podpis):

Artur Michalak, 9/04/ 2018

Mapka poglądowa, nie mająca charakteru dok. urzędowego
(baza danych: Powiat ostródzki - na platformie morag.e-mapa.mobi)

GEZ NR 69

KARTA ADRESOWA GMINNEJ EWIDENCJI ZABYTKÓW

3. Miejscowość:

MORAĞ

1. Zabytek:

dom

2. Czas powstania:

XIX wiek

8. Mapka z zaznaczonym obiektem lub fotografia:

- **Strzałka** na mapce wskazuje kierunek ujęcia zdjęcia
- **Ukierunkowanie mapki: N**



Mapka poglądowa, nie mająca charakteru dok. urzędowego
(baza danych: Powiat ostródzki - na platformie morag.e-mapa.mobi)



4. Adres: **MORAĞ**

Osińskiego 10

5. Przynależność administracyjna:

województwo:

warmińsko-mazurskie

powiat: **ostródzki**

gmina: **Morağ**

6. Formy ochrony:

A-1935 z 18.03.1987 r.

7. Opracowanie karty
(autor, data i podpis):

Artur Michalak, 9/04/ 2018

GEZ NR 70

KARTA ADRESOWA GMINNEJ EWIDENCJI ZABYTKÓW

3. Miejscowość:

MORAĞ

1. Zabytek:

cmentarz

2. Czas powstania:

XIX / XX wiek (cmentarz nieczynny)

8. Mapka z zaznaczonym obiektem lub fotografia:

- **Strzałka na mapce wskazuje obiekt**
- **Ukierunkowanie mapki: N**

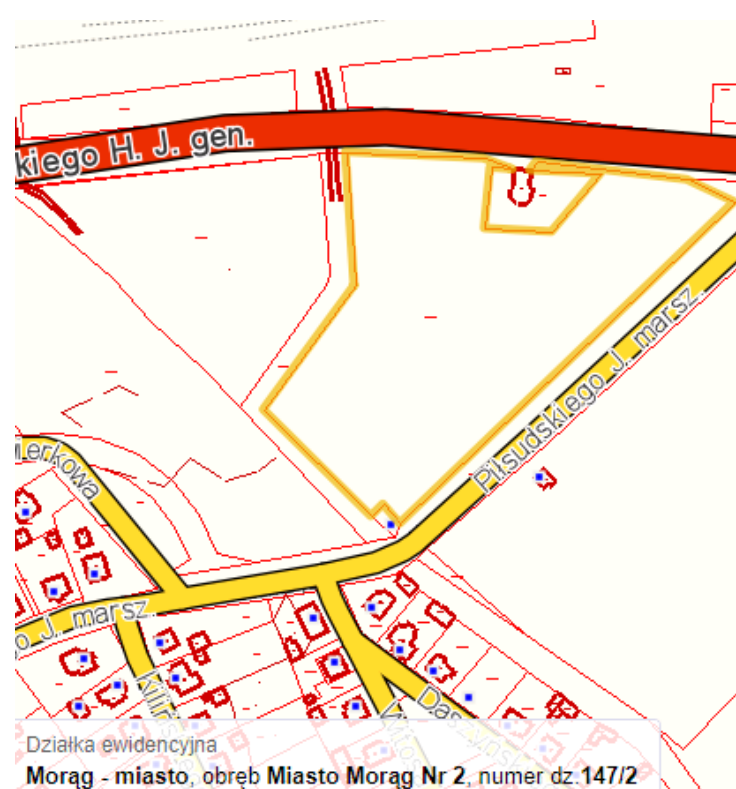
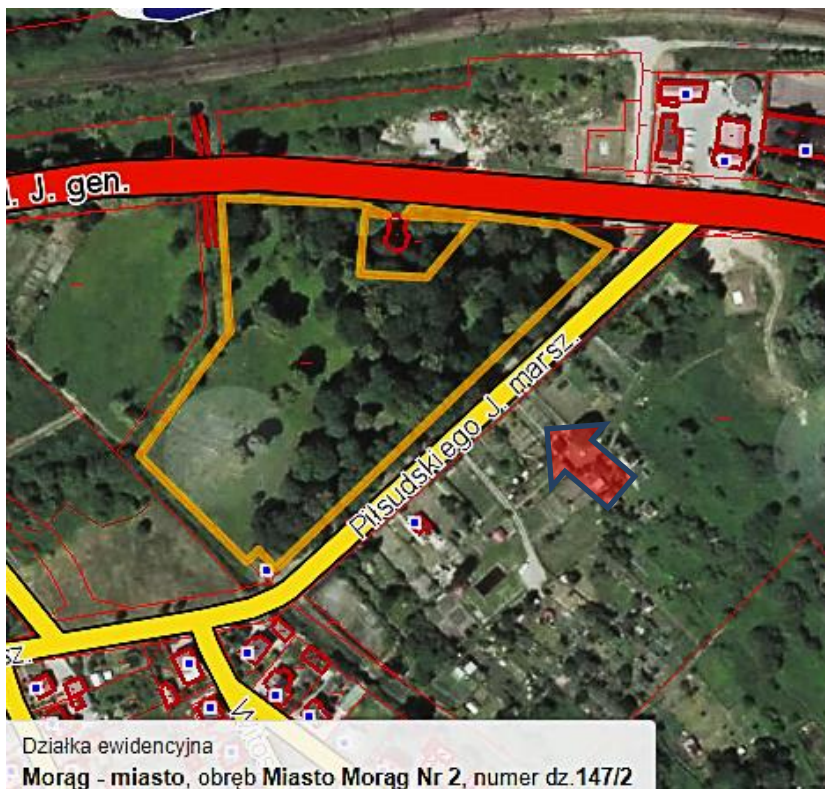

4. Adres: **MORAĞ**

Piłsudskiego, dz.147/2

5. Przynależność administracyjna:

województwo:

warmińsko-mazurskie

powiat: **ostródzki**

gmina: **Morağ**

6. Formy ochrony:

7. Opracowanie karty

(autor, data i podpis):

Artur Michalak, 29/09/ 2017

Mapka poglądowa, nie mająca charakteru dok. urzędowego
(baza danych: Powiat ostródzki - na platformie morag.e-map.a.mobi)

GEZ NR 71

KARTA ADRESOWA GMINNEJ EWIDENCJI ZABYTKÓW

3. Miejscowość:

MORAĞ

1. Zabytek:

ratusz

2. Czas powstania:

XV wiek, k. XVIII wieku

8. Mapka z zaznaczonym obiektem lub fotografia:

- **Strzałka** na mapce wskazuje kierunek ujęcia zdjęcia
- **Ukierunkowanie mapki: N**

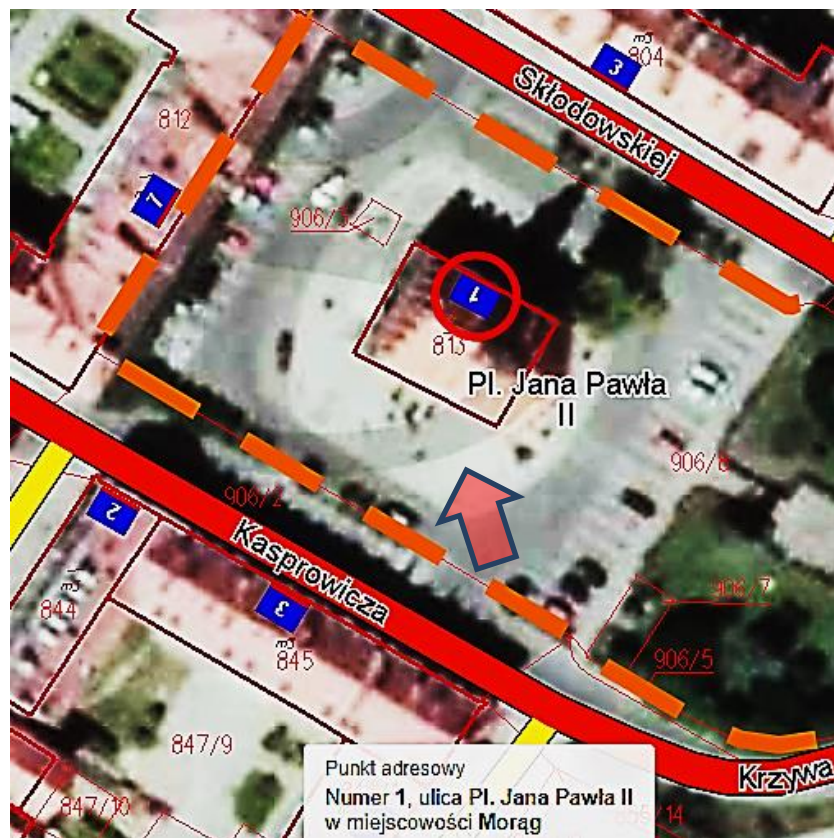

Mapka poglądowa, nie mająca charakteru dok. urzędowego
(baza danych: Powiat ostródzki - na platformie morag.e-mapa.mobi)



4. Adres: **MORAĞ**

Plac Jana Pawła II 1

5. Przynależność administracyjna:

województwo:

warmińsko-mazurskie

powiat: **ostródzki**

gmina: **Morağ**

6. Formy ochrony:

A-104 z 27.06.1953 r.

7. Opracowanie karty
(autor, data i podpis):

Artur Michalak, 29/09/ 2017

GEZ NR 72

KARTA ADRESOWA GMINNEJ EWIDENCJI ZABYTKÓW

3. Miejscowość:

MORAĞ

1. Zabytek:

zespół dwóch kamienic

2. Czas powstania:

2 poł. XIX wieku

8. Mapka z zaznaczonym obiektem lub fotografia:

- **Strzałka** na mapce wskazuje kierunek ujęcia zdjęcia
- **Ukierunkowanie mapki: N**

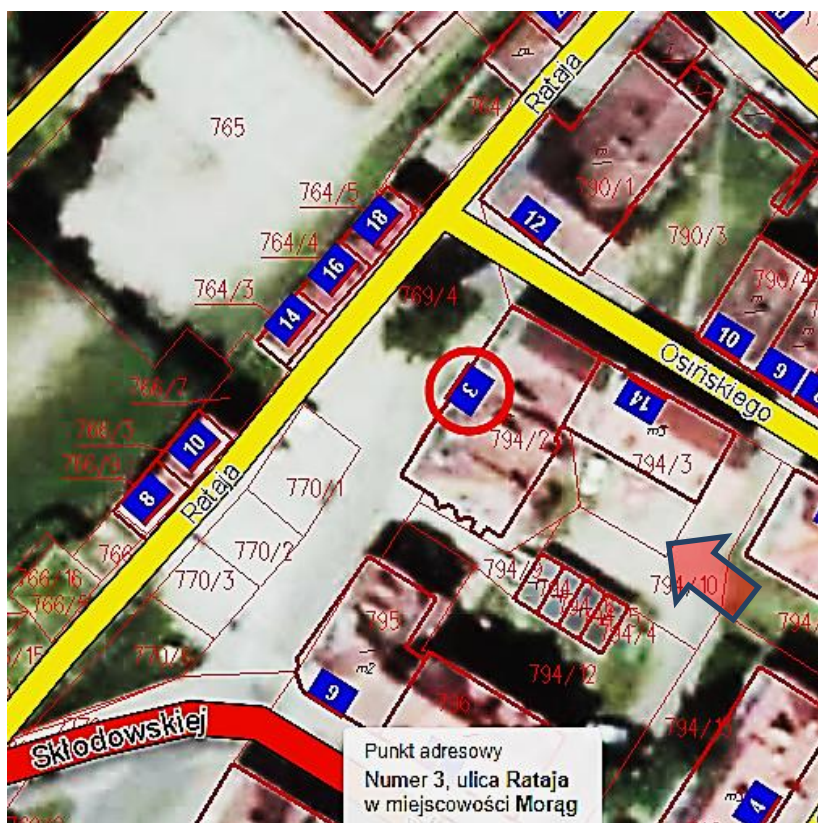

Mapka poglądowa, nie mająca charakteru dok. urzędowego
(baza danych: Powiat ostródzki - na platformie morag.e-mapa.mobi)



4. Adres: **MORAĞ**

Rataja 3

5. Przynależność administracyjna:

województwo:

warmińsko-mazurskie

powiat: **ostródzki**

gmina: **Morağ**

6. Formy ochrony:

A-857 z 21.08.1968 r.

7. Opracowanie karty
(autor, data i podpis):

Artur Michalak, 29/09/ 2017

GEZ NR 73

KARTA ADRESOWA GMINNEJ EWIDENCJI ZABYTKÓW

3. Miejscowość:

MORAĞ

1. Zabytek:

dom

2. Czas powstania:

pocz. XX wieku

8. Mapka z zaznaczonym obiektem lub fotografia:

- **Strzałka** na mapce wskazuje kierunek ujęcia zdjęcia
- **Ukierunkowanie mapki:** N

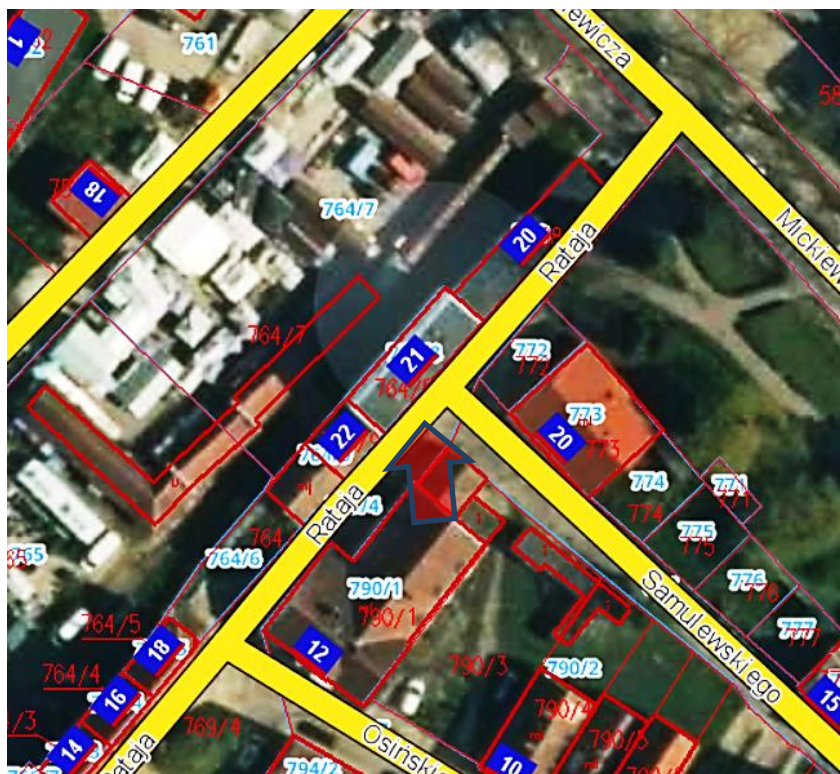

Mapka poglądowa, nie mająca charakteru dok. urzędowego
(baza danych: Powiat ostródzki - na platformie morag.e-mapa.mobi)



4. Adres: **MORAĞ**

Rataja 21

5. Przynależność administracyjna:

województwo:

warmińsko-mazurskie

powiat: **ostródzki**

gmina: **Morağ**

6. Formy ochrony:

A-535 z 21.09.1960 r.

7. Opracowanie karty
(autor, data i podpis):

Artur Michalak, 9/04/ 2018

GEZ NR 74

KARTA ADRESOWA GMINNEJ EWIDENCJI ZABYTKÓW

3. Miejscowość:

MORAĞ

1. Zabytek:

dom

2. Czas powstania:

k. XIX wieku

8. Mapka z zaznaczonym obiektem lub fotografia:

- **Strzałka** na mapce wskazuje kierunek ujęcia zdjęcia
- **Ukierunkowanie mapki:** N

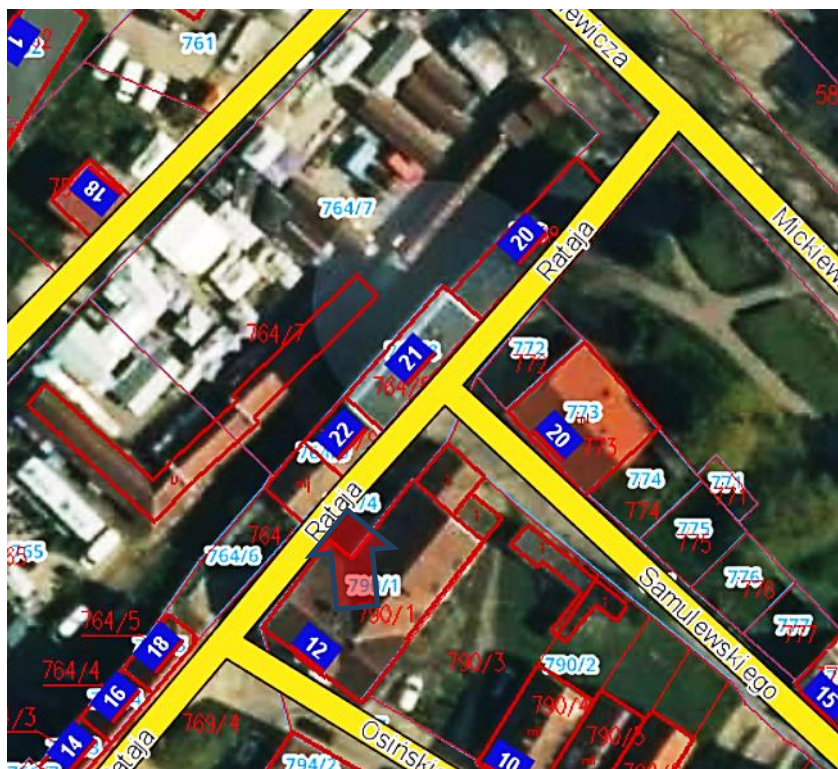

4. Adres: **MORAĞ**

Rataja 22

5. Przynależność administracyjna:

województwo:

warmińsko-mazurskie

powiat: **ostródzki**

gmina: **Morağ**

6. Formy ochrony:

A-535 z 21.09.1960 r.

7. Opracowanie karty
(autor, data i podpis):

Artur Michalak, 9/04/ 2018

Mapka poglądowa, nie mająca charakteru dok. urzędowego
(baza danych: Powiat ostródzki - na platformie morag.e-map.a.mobi)

GEZ NR 75

KARTA ADRESOWA GMINNEJ EWIDENCJI ZABYTKÓW

3. Miejscowość:

MORAĞ

1. Zabytek:

dom

2. Czas powstania:

4 ćw.XVIII wieku

8. Mapka z zaznaczonym obiektem lub fotografia:

- **Strzałka** na mapce wskazuje kierunek ujęcia zdjęcia
- **Ukierunkowanie mapki: N**

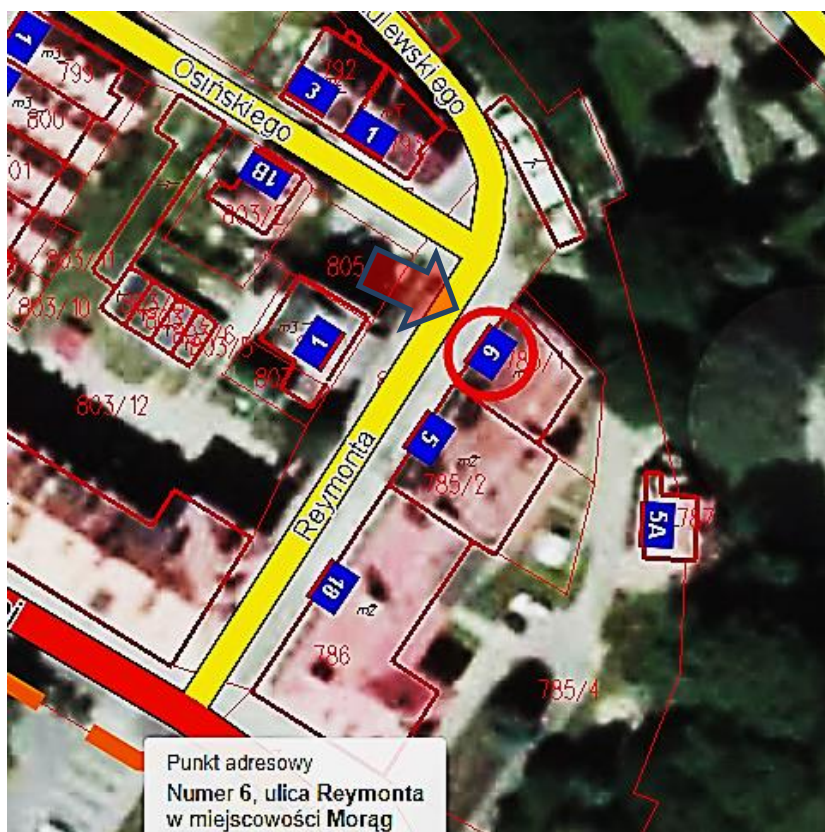

Mapka poglądowa, nie mająca charakteru dok. urzędowego
(baza danych: Powiat ostródzki - na platformie morag.e-mapa.mobi)



4. Adres: **MORAĞ**

Reymonta 6

5. Przynależność administracyjna:

województwo:

warmińsko-mazurskie

powiat: **ostródzki**

gmina: **Morağ**

6. Formy ochrony:

A-1018 z 20.08.1968 r.

7. Opracowanie karty
(autor, data i podpis):

Artur Michalak, 29/09/ 2017