

**GEZ NR 1**

**KARTA ADRESOWA GMINNEJ EWIDENCJI ZABYTKÓW**

3. Miejscowość:

**BARTEŻEK**

1. Zabytek:

**park krajobrazowy**

2. Czas powstania:

**XIX wiek**

8. Mapka z zaznaczonym obiektem lub fotografia:

- **Strzałka** na mapce wskazuje kierunek ujęcia zdjęcia
- **Ukierunkowanie mapki: N**

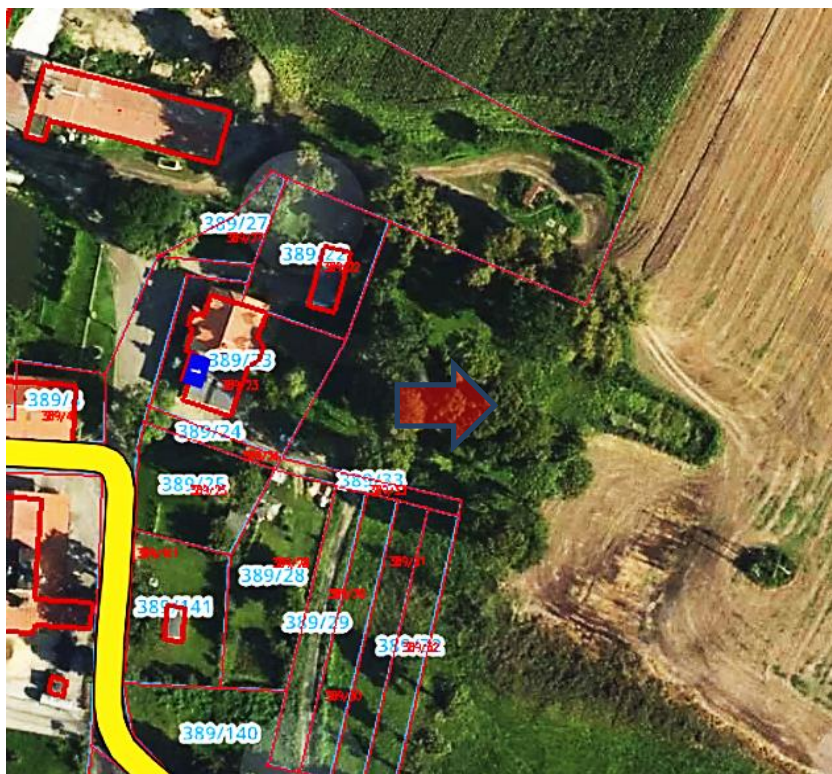

Mapka poglądowa, nie mająca charakteru dok. urzędowego  
(baza danych: Powiat ostródzki - na platformie morag.e-mapa.mobi)



4. Adres: **BARTEŻEK**

5. Przynależność administracyjna:

województwo:

**warmińsko-mazurskie**

powiat: **ostródzki**

gmina: **Morąg**

6. Formy ochrony:

**A-1322 z 2.03.1981 r.**

7. Opracowanie karty  
(autor, data i podpis):

**Artur Michalak, 9/04/ 2018**



**GEZ NR 2**

**KARTA ADRESOWA GMINNEJ EWIDENCJI ZABYTKÓW**

3. Miejscowość:

**BOŻĘCIN**

1. Zabytek:

**pałac**

2. Czas powstania:

**1845 rok**

8. Mapka z zaznaczonym obiektem lub fotografia:

- **Strzałka** na mapce wskazuje kierunek ujęcia zdjęcia
- **Ukierunkowanie mapki:** N



Mapka poglądowa, nie mająca charakteru dok. urzędowego  
(baza danych: Powiat ostródzki - na platformie morag.e-mapa.mobi)

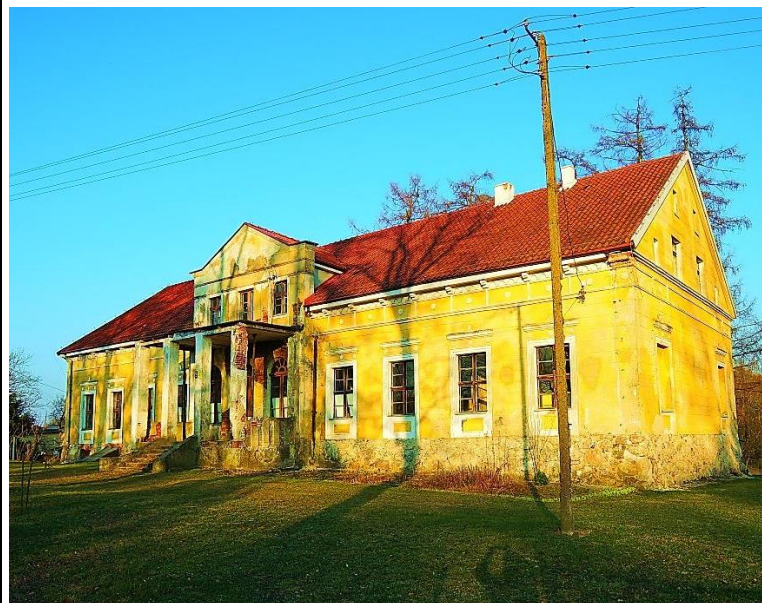

4. Adres: **BOŻĘCIN**

**33**

5. Przynależność administracyjna:

województwo:

**warmińsko-mazurskie**

powiat: **ostródzki**

gmina: **Morąg**

6. Formy ochrony:

**A-1052 z 31.07.1968 r.**

7. Opracowanie karty  
(autor, data i podpis):

**Artur Michalak, 29/09/ 2017**



**GEZ NR 3**

**KARTA ADRESOWA GMINNEJ EWIDENCJI ZABYTKÓW**

3. Miejscowość:

**BOŻĘCIN**

1. Zabytek:

**park**

2. Czas powstania:

**poł. XIX wieku**

8. Mapka z zaznaczonym obiektem lub fotografia:

- Strzałka na mapce wskazuje kierunek ujęcia zdjęcia
- Ukierunkowanie mapki: N

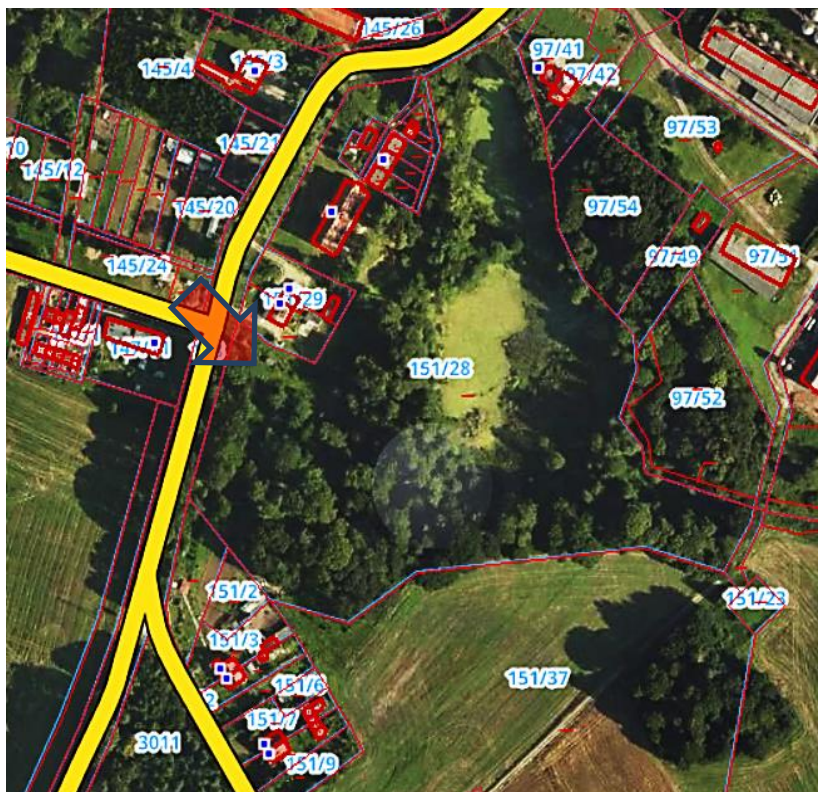

Mapka poglądowa, nie mająca charakteru dok. urzędowego  
(baza danych: Powiat ostródzki - na platformie morag.e-mapa.mobi)



4. Adres: **BOŻĘCIN**

5. Przynależność administracyjna:

województwo:  
**warmińsko-mazurskie**

powiat: **ostródzki**

gmina: **Morąg**

6. Formy ochrony:

**A-1224 z 31.07.1968 r.**

7. Opracowanie karty  
(autor, data i podpis):

**Artur Michalak, 9/04/ 2018**

**GEZ NR 4**

**KARTA ADRESOWA GMINNEJ EWIDENCJI ZABYTKÓW**

3. Miejscowość:

**BOŻĘCIN**

1. Zabytek:

**cmentarz rodowy**

2. Czas powstania:

**XIX / XX wiek (cmentarz nieczynny)**

8. Mapka z zaznaczonym obiektem lub fotografia:

- **Strzałka** na mapce wskazuje obiekt
- **Ukierunkowanie mapki: N**



Działka ewidencyjna  
**Morąg - obszar wiejski, obręb Bożęcín, numer dz.31**

Mapka poglądowa, nie mająca charakteru dok. urzędowego  
(baza danych: Powiat ostródzki - na platformie morag.e-mapa.mobi)

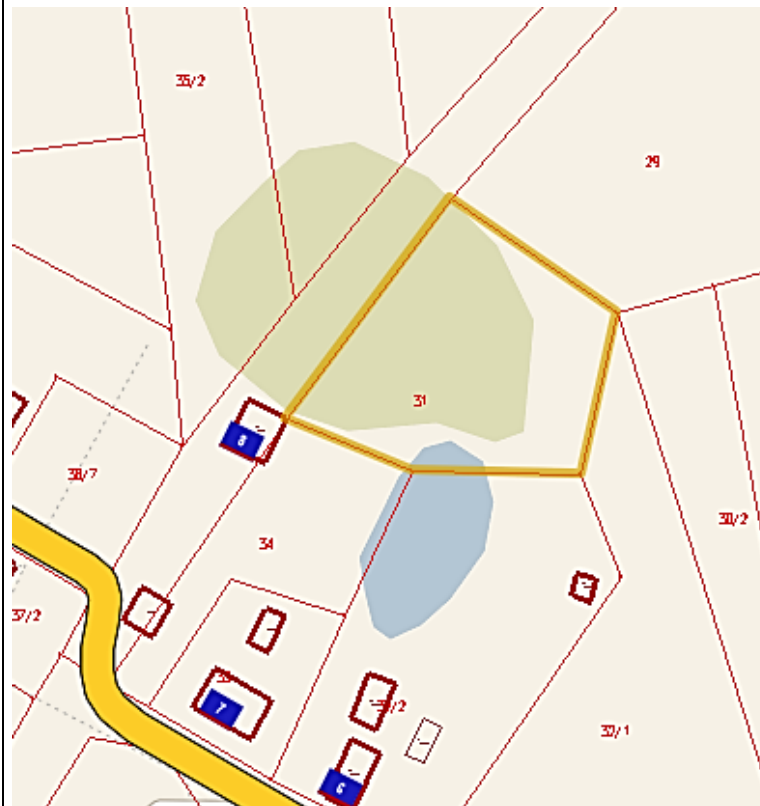

4. Adres: **BOŻĘCIN, dz. 31**

5. Przynależność administracyjna:

województwo:

**warmińsko-mazurskie**

powiat: **ostródzki**

gmina: **Morąg**

6. Formy ochrony:

7. Opracowanie karty  
(autor, data i podpis):

**Artur Michalak, 29/09/ 2017**



**GEZ NR 5**

## KARTA ADRESOWA GMINNEJ EWIDENCJI ZABYTKÓW

3. Miejscowość:

**BOGACZEWO**

1. Zabytek:

**budynek mieszkalny**

2. Czas powstania:

**4 ćw. XIX wieku**

8. Mapka z zaznaczonym obiektem lub fotografia:

- **Strzałka** na mapce wskazuje kierunek ujęcia zdjęcia
- **Ukierunkowanie mapki: N**



4. Adres: **BOGACZEWO**

**42**

5. Przynależność administracyjna:

województwo:

**warmińsko-mazurskie**

powiat: **ostródzki**

gmina: **Morąg**

6. Formy ochrony:

7. Opracowanie karty  
(autor, data i podpis):

**Artur Michalak, 29/09/ 2017**

Mapka poglądowa, nie mająca charakteru dok. urzędowego  
(baza danych: Powiat ostródzki - na platformie morag.e-map.a.mobi)

**GEZ NR 6**

**KARTA ADRESOWA GMINNEJ EWIDENCJI ZABYTKÓW**

3. Miejscowość:

**BOGACZEWO**

1. Zabytek:

**cmentarz ewangelicki**

2. Czas powstania:

**XIX / XX wiek (cmentarz nieczynny)**

8. Mapka z zaznaczonym obiektem lub fotografia:

- **Strzałka** na mapce wskazuje obiekt
- **Ukierunkowanie mapki:** N

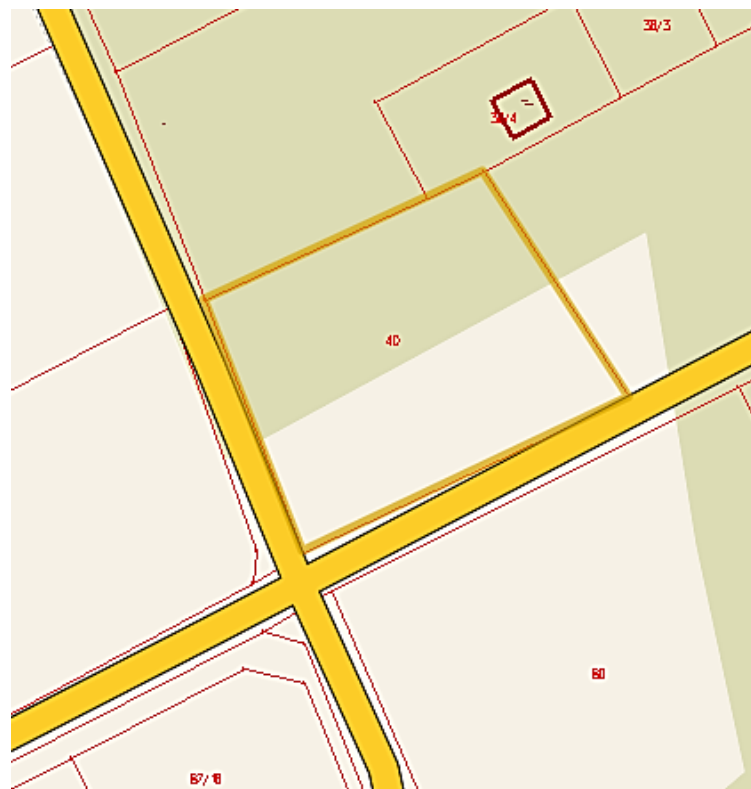

4. Adres: **BOGACZEWO,  
dz. 40**

5. Przynależność administracyjna:

województwo:

**warmińsko-mazurskie**

powiat: **ostródzki**

gmina: **Morąg**

6. Formy ochrony:

7. Opracowanie karty  
(autor, data i podpis):

**Artur Michalak, 29/09/ 2017**

Mapka poglądowa, nie mająca charakteru dok. urzędowego  
(baza danych: Powiat ostródzki - na platformie morag.e-mapa.mobi)



**GEZ NR 7**

**KARTA ADRESOWA GMINNEJ EWIDENCJI ZABYTKÓW**

3. Miejscowość:

**BRAMKA**

1. Zabytek:

**kuźnia**

2. Czas powstania:

**pocz. XX wieku**

8. Mapka z zaznaczonym obiektem lub fotografia:

- **Strzałka** na mapce wskazuje kierunek ujęcia zdjęcia
- **Ukierunkowanie mapki: N**



Działka ewidencyjna  
Morąg - obszar wiejski, obręb Bramka, numer dz.37

Mapka poglądowa, nie mająca charakteru dok. urzędowego  
(baza danych: Powiat ostródzki - na platformie morag.e-map.a.mobi)



4. Adres: **BRAMKA, dz. 37**

5. Przynależność administracyjna:

województwo:  
**warmińsko-mazurskie**

powiat: **ostródzki**

gmina: **Morąg**

6. Formy ochrony:

7. Opracowanie karty  
(autor, data i podpis):

**Artur Michalak, 29/09/ 2017**

**GEZ NR 8**

**KARTA ADRESOWA GMINNEJ EWIDENCJI ZABYTKÓW**

3. Miejscowość:

**BRAMKA**

1. Zabytek:

**cmentarz ewangelicki**

2. Czas powstania:

**XIX / XX wiek (cmentarz nieczynny)**

8. Mapa z zaznaczonym obiektem lub fotografia:

- **Strzałka** na mapce wskazuje obiekt
- **Ukierunkowanie mapki: N**

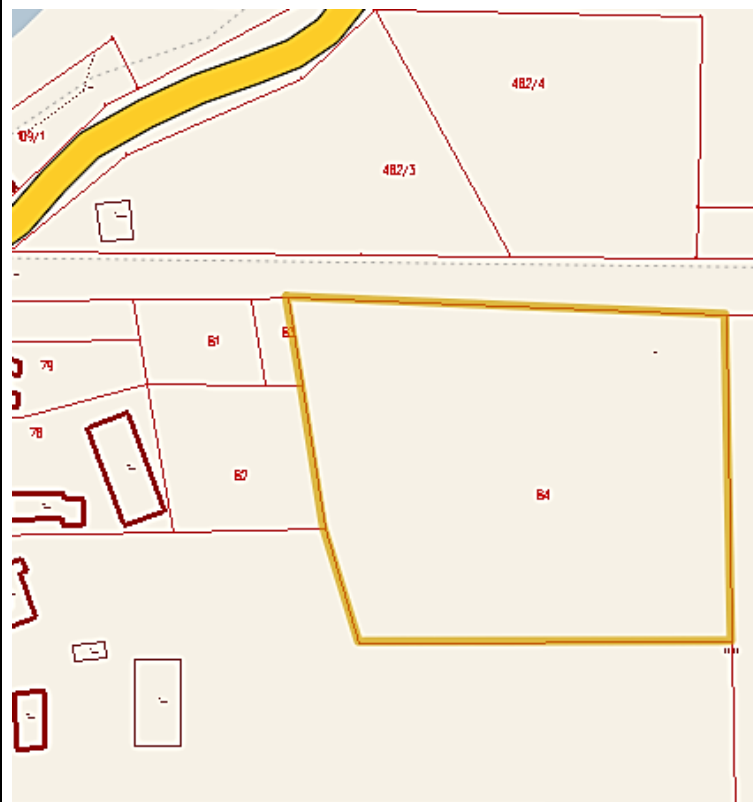

4. Adres: **BRAMKA, dz. 84**

5. Przynależność administracyjna:

województwo:  
**warmińsko-mazurskie**

powiat: **ostródzki**

gmina: **Morąg**

6. Formy ochrony:

7. Opracowanie karty  
(autor, data i podpis):

**Artur Michalak, 29/09/ 2017**

Mapka poglądowa, nie mająca charakteru dok. urzędowego  
(baza danych: Powiat ostródzki - na platformie morag.e-mapa.mobi)



**GEZ NR 9**

## KARTA ADRESOWA GMINNEJ EWIDENCJI ZABYTKÓW

3. Miejscowość:

**CHOJNIK**

1. Zabytek:

**dom**

2. Czas powstania:

**3 ćw. XIX wieku**

8. Mapka z zaznaczonym obiektem lub fotografia:

- **Strzałka** na mapce wskazuje kierunek ujęcia zdjęcia
- **Ukierunkowanie mapki: N**



Mapka poglądowa, nie mająca charakteru dok. urzędowego  
(baza danych: Powiat ostródzki - na platformie morag.e-mapa.mobi)



4. Adres: **CHOJNIK**

**4**

5. Przynależność administracyjna:

województwo:

**warmińsko-mazurskie**

powiat: **ostródzki**

gmina: **Morąg**

6. Formy ochrony:

**A-932 z 20.05.1968 r.**

7. Opracowanie karty  
(autor, data i podpis):

**Artur Michalak, 29/09/ 2017**

**GEZ NR 10**

**KARTA ADRESOWA GMINNEJ EWIDENCJI ZABYTKÓW**

3. Miejscowość:

**CHOJNIK**

1. Zabytek:

**chata**

2. Czas powstania:

**3 ćw. XIX wieku**

8. Mapka z zaznaczonym obiektem lub fotografia:

- **Strzałka** na mapce wskazuje kierunek ujęcia zdjęcia
- **Ukierunkowanie mapki: N**



Mapka poglądowa, nie mająca charakteru dok. urzędowego  
(baza danych: Powiat ostródzki - na platformie morag.e-mapa.mobi)



4. Adres: **CHOJNIK**

**5**

5. Przynależność administracyjna:

województwo:

**warmińsko-mazurskie**

powiat: **ostródzki**

gmina: **Morąg**

6. Formy ochrony:

7. Opracowanie karty  
(autor, data i podpis):

**Artur Michalak, 29/09/ 2017**



**GEZ NR 11**

**KARTA ADRESOWA GMINNEJ EWIDENCJI ZABYTKÓW**

3. Miejscowość:

**CHOJNIK**

1. Zabytek:

**chata**

2. Czas powstania:

**3 ćw. XIX wieku**

8. Mapka z zaznaczonym obiektem lub fotografia:

- **Strzałka** na mapce wskazuje kierunek ujęcia zdjęcia
- **Ukierunkowanie mapki: N**



Mapka poglądowa, nie mająca charakteru dok. urzędowego  
(baza danych: Powiat ostródzki - na platformie morag.e-mapa.mobi)



4. Adres: **CHOJNIK**

**6**

5. Przynależność administracyjna:

województwo:

**warmińsko-mazurskie**

powiat: **ostródzki**

gmina: **Morąg**

6. Formy ochrony:

7. Opracowanie karty  
(autor, data i podpis):

**Artur Michalak, 29/09/ 2017**

**GEZ NR 12**

**KARTA ADRESOWA GMINNEJ EWIDENCJI ZABYTKÓW**

3. Miejscowość:

**CHOJNIK**

1. Zabytek:

**chata**

2. Czas powstania:

**3 ćw. XIX wieku**

8. Mapka z zaznaczonym obiektem lub fotografia:

- **Strzałka** na mapce wskazuje kierunek ujęcia zdjęcia
- **Ukierunkowanie mapki: N**

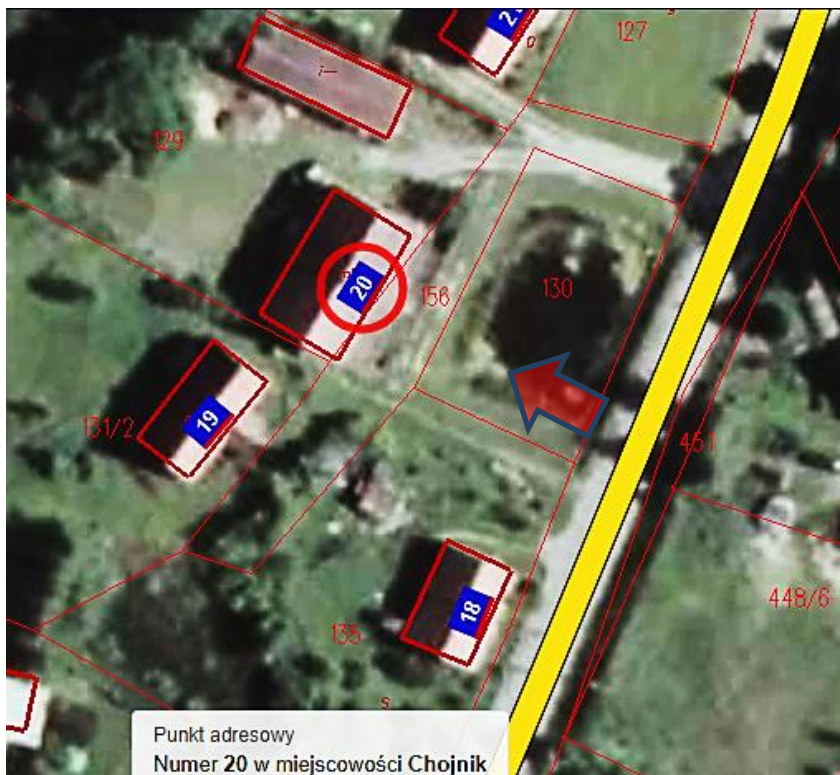

Mapka poglądowa, nie mająca charakteru dok. urzędowego  
(baza danych: Powiat ostródzki - na platformie morag.e-mapa.mobi)



4. Adres: **CHOJNIK**

**20**

5. Przynależność administracyjna:

województwo:

**warmińsko-mazurskie**

powiat: **ostródzki**

gmina: **Morąg**

6. Formy ochrony:

7. Opracowanie karty  
(autor, data i podpis):

**Artur Michalak, 29/09/ 2017**



**GEZ NR 13**

**KARTA ADRESOWA GMINNEJ EWIDENCJI ZABYTKÓW**

3. Miejscowość:

**CHOJNIK**

1. Zabytek:

**kościół ewangelicki, obecnie Parafia  
p.w. Przemienienia Pańskiego**

2. Czas powstania:

**1 poł. XVIII wieku, 1797 rok**

8. Mapka z zaznaczonym obiektem lub fotografia:

- **Strzałka** na mapce wskazuje kierunek ujęcia zdjęcia
- **Ukierunkowanie mapki: N**

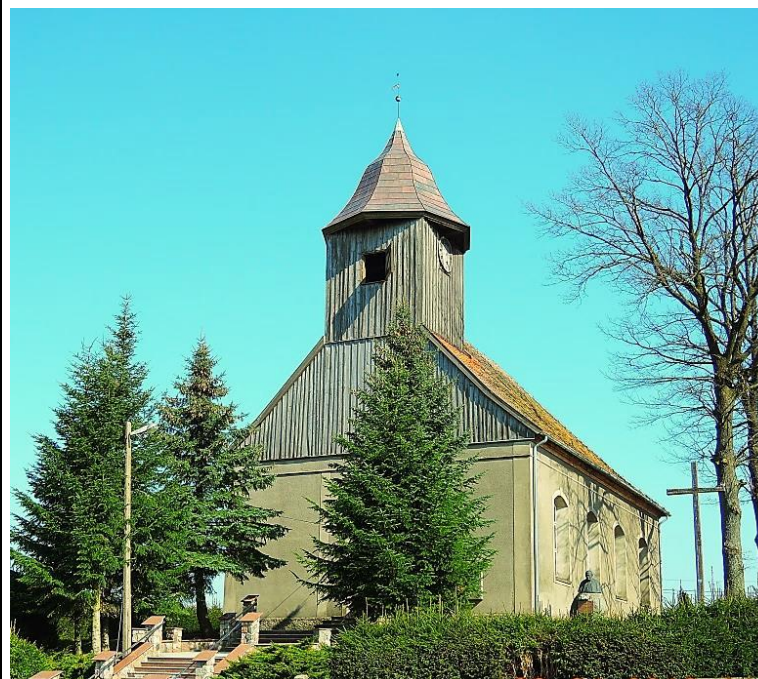

4. Adres: **CHOJNIK**

5. Przynależność administracyjna:

województwo:  
**warmińsko-mazurskie**

powiat: **ostródzki**

gmina: **Morąg**

6. Formy ochrony:

**A-921 z 19.05.1968 r.**

7. Opracowanie karty  
(autor, data i podpis):

**Artur Michalak, 29/09/ 2017**

Mapka poglądowa, nie mająca charakteru dok. urzędowego  
(baza danych: Powiat ostródzki - na platformie morag.e-mapa.mobi)

**GEZ NR 14**

**KARTA ADRESOWA GMINNEJ EWIDENCJI ZABYTKÓW**

3. Miejscowość:

**CHOJNIK**

1. Zabytek:

**cmentarz parafialny**

2. Czas powstania:

**XIX / XX wiek**

8. Mapka z zaznaczonym obiektem lub fotografia:

- **Strzałka** na mapce wskazuje obiekt
- **Ukierunkowanie mapki: N**

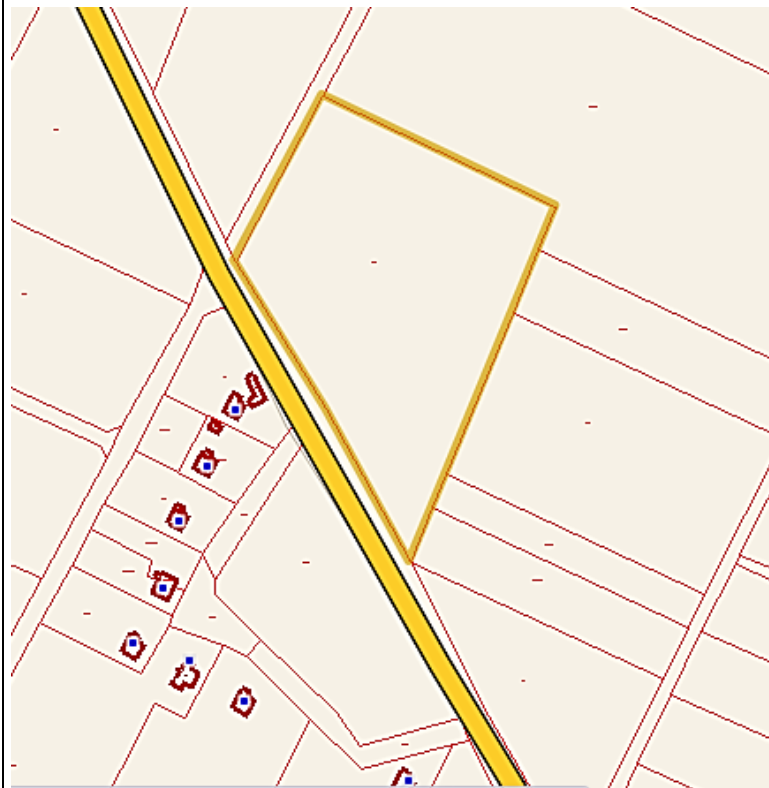
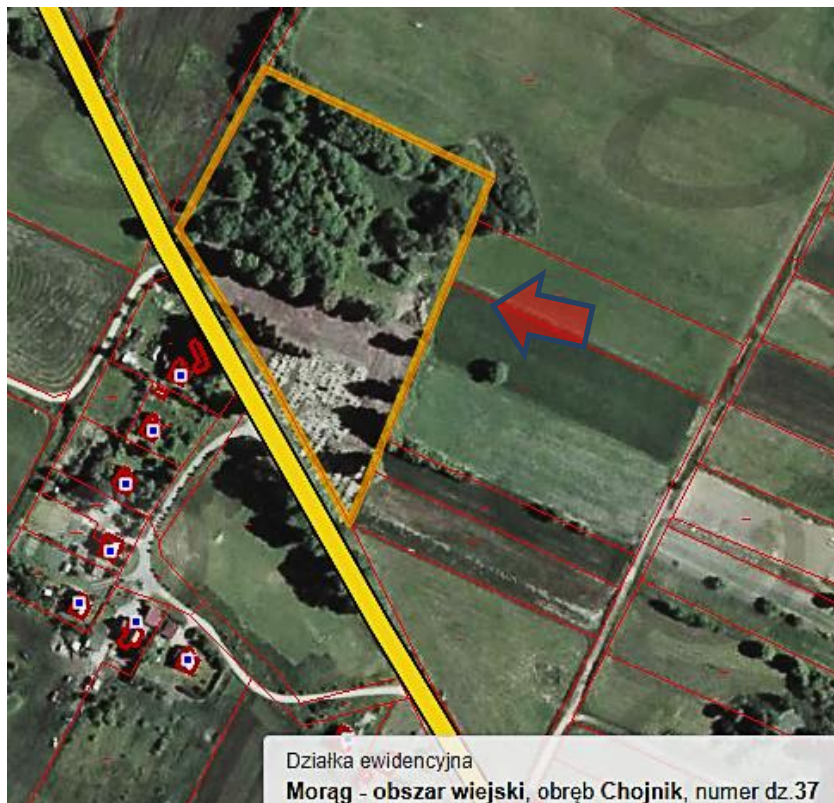

4. Adres: **CHOJNIK, dz. 37**

5. Przynależność administracyjna:

województwo:

**warmińsko-mazurskie**

powiat: **ostródzki**

gmina: **Morąg**

6. Formy ochrony:

7. Opracowanie karty  
(autor, data i podpis):

**Artur Michalak, 29/09/ 2017**

Mapka poglądowa, nie mająca charakteru dok. urzędowego  
(baza danych: Powiat ostródzki - na platformie morag.e-mapa.mobi)



**GEZ NR 15**

**KARTA ADRESOWA GMINNEJ EWIDENCJI ZABYTKÓW**

3. Miejscowość:

**CHOJNIK**

1. Zabytek:

**chata**

2. Czas powstania:

**3 ćw. XIX wieku**

8. Mapka z zaznaczonym obiektem lub fotografia:

- **Strzałka** na mapce wskazuje kierunek ujęcia zdjęcia
- **Ukierunkowanie mapki: N**



Mapka pogładowa, nie mająca charakteru dok. urzędowego  
(baza danych: Powiat ostródzki - na platformie morag.e-mapa.mobi)



4. Adres: **CHOJNIK**

**21**

5. Przynależność administracyjna:

województwo:

**warmińsko-mazurskie**

powiat: **ostródzki**

gmina: **Morąg**

6. Formy ochrony:

**A-931 z 20.051968 r.**

7. Opracowanie karty  
(autor, data i podpis):

**Artur Michalak, 29/09/ 2017**

**GEZ NR 16**

**KARTA ADRESOWA GMINNEJ EWIDENCJI ZABYTKÓW**

3. Miejscowość:

**CHOJNIK**

1. Zabytek:

**chata**

2. Czas powstania:

**3 ćw. XIX wieku**

8. Mapka z zaznaczonym obiektem lub fotografia:

- **Strzałka** na mapce wskazuje kierunek ujęcia zdjęcia
- **Ukierunkowanie mapki: N**



Punkt adresowy  
Numer 22 w miejscowości Chojnik

Mapka poglądowa, nie mająca charakteru dok. urzędowego  
(baza danych: Powiat ostródzki - na platformie morag.e-mapa.mobi)



4. Adres: **CHOJNIK**

**22**

5. Przynależność administracyjna:

województwo:

**warmińsko-mazurskie**

powiat: **ostródzki**

gmina: **Morąg**

6. Formy ochrony:

**A-922 z 19.05.1968 r.**

7. Opracowanie karty  
(autor, data i podpis):

**Artur Michalak, 29/09/ 2017**



**GEZ NR 17**

**KARTA ADRESOWA GMINNEJ EWIDENCJI ZABYTKÓW**

3. Miejscowość:

**CHOJNIK**

1. Zabytek:

**chata**

2. Czas powstania:

**3 ćw. XIX wieku**

8. Mapka z zaznaczonym obiektem lub fotografia:

- **Strzałka** na mapce wskazuje kierunek ujęcia zdjęcia
- **Ukierunkowanie mapki: N**

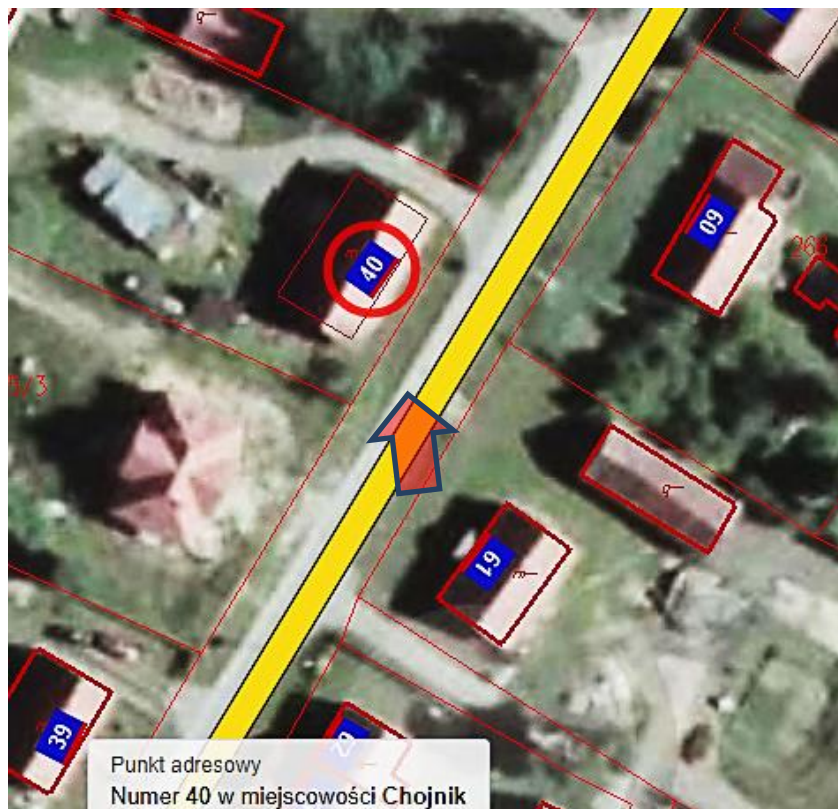

Mapka poglądowa, nie mająca charakteru dok. urzędowego  
(baza danych: Powiat ostródzki - na platformie morag.e-mapa.mobi)



4. Adres: **CHOJNIK**

**40**

5. Przynależność administracyjna:

województwo:

**warmińsko-mazurskie**

powiat: **ostródzki**

gmina: **Morąg**

6. Formy ochrony:

7. Opracowanie karty

(autor, data i podpis):

**Artur Michalak, 29/09/ 2017**

**GEZ NR 18**

**KARTA ADRESOWA GMINNEJ EWIDENCJI ZABYTKÓW**

3. Miejscowość:

**CHOJNIK**

1. Zabytek:

**chata**

2. Czas powstania:

**3 ćw. XIX wieku**

8. Mapka z zaznaczonym obiektem lub fotografia:

- **Strzałka** na mapce wskazuje kierunek ujęcia zdjęcia
- **Ukierunkowanie mapki: N**



4. Adres: **CHOJNIK**

**79**

5. Przynależność administracyjna:

województwo:

**warmińsko-mazurskie**

powiat: **ostródzki**

gmina: **Morąg**

6. Formy ochrony:

7. Opracowanie karty

(autor, data i podpis):

**Artur Michalak, 29/09/ 2017**

Mapka poglądowa, nie mająca charakteru dok. urzędowego  
(baza danych: Powiat ostródzki - na platformie morag.e-mapa.mobi)



**GEZ NR 19**

**KARTA ADRESOWA GMINNEJ EWIDENCJI ZABYTKÓW**

3. Miejscowość:

**CHOJNIK**

1. Zabytek:

**chałupa**

2. Czas powstania:

**k. XIX wieku**

8. Mapka z zaznaczonym obiektem lub fotografia:

- **Strzałka** na mapce wskazuje kierunek ujęcia zdjęcia
- **Ukierunkowanie mapki: N**



Mapka pogładowa, nie mająca charakteru dok. urzędowego  
(baza danych: Powiat ostródzki - na platformie morag.e-mapa.mobi)



4. Adres: **CHOJNIK**

**81**

5. Przynależność administracyjna:

województwo:

**warmińsko-mazurskie**

powiat: **ostródzki**

gmina: **Morąg**

6. Formy ochrony:

**A-1054 z 31.07.1968 r.**

7. Opracowanie karty  
(autor, data i podpis):

**Artur Michalak, 9/04/ 2018**



**GEZ NR 20**

**KARTA ADRESOWA GMINNEJ EWIDENCJI ZABYTKÓW**

3. Miejscowość:

**CHOJNIK**

1. Zabytek:

**chata**

2. Czas powstania:

**3 ćw. XIX wieku**

8. Mapka z zaznaczonym obiektem lub fotografia:

- **Strzałka** na mapce wskazuje kierunek ujęcia zdjęcia
- **Ukierunkowanie mapki: N**



4. Adres: **CHOJNIK**

**82**

5. Przynależność administracyjna:

województwo:

**warmińsko-mazurskie**

powiat: **ostródzki**

gmina: **Morąg**

6. Formy ochrony:

7. Opracowanie karty  
(autor, data i podpis):

**Artur Michalak, 29/09/ 2017**

Mapka poglądowa, nie mająca charakteru dok. urzędowego  
(baza danych: Powiat ostródzki - na platformie morag.e-map.a.mobi)



**GEZ NR 21**

**KARTA ADRESOWA GMINNEJ EWIDENCJI ZABYTKÓW**

3. Miejscowość:

**CHOJNIK**

1. Zabytek:

**chata**

2. Czas powstania:

**3 ćw. XIX wieku**

8. Mapka z zaznaczonym obiektem lub fotografia:

- **Strzałka** na mapce wskazuje kierunek ujęcia zdjęcia
- **Ukierunkowanie mapki: N**



Mapka poglądowa, nie mająca charakteru dok. urzędowego  
(baza danych: Powiat ostródzki - na platformie morag.e-map.a.mobi)



4. Adres: **CHOJNIK**

**85, 86**

5. Przynależność administracyjna:

województwo:

**warmińsko-mazurskie**

powiat: **ostródzki**

gmina: **Morąg**

6. Formy ochrony:

7. Opracowanie karty  
(autor, data i podpis):

**Artur Michalak, 29/09/ 2017**

**GEZ NR 22**

**KARTA ADRESOWA GMINNEJ EWIDENCJI ZABYTKÓW**

3. Miejscowość:

**CHOJNIK**

1. Zabytek:

**chata**

2. Czas powstania:

**3 ćw. XIX wieku**

8. Mapka z zaznaczonym obiektem lub fotografia:

- **Strzałka** na mapce wskazuje kierunek ujęcia zdjęcia
- **Ukierunkowanie mapki: N**



Mapka poglądowa, nie mająca charakteru dok. urzędowego  
(baza danych: Powiat ostródzki - na platformie morag.e-mapa.mobi)



4. Adres: **CHOJNIK**

**93**

5. Przynależność administracyjna:

województwo:

**warmińsko-mazurskie**

powiat: **ostródzki**

gmina: **Morąg**

6. Formy ochrony:

7. Opracowanie karty  
(autor, data i podpis):

**Artur Michalak, 9/04/ 2018**



**GEZ NR 23**

**KARTA ADRESOWA GMINNEJ EWIDENCJI ZABYTKÓW**

3. Miejscowość:

**CHOJNIK**

1. Zabytek:

**chata**

2. Czas powstania:

**3 ćw. XIX wieku**

8. Mapka z zaznaczonym obiektem lub fotografia:

- **Strzałka na mapce wskazuje kierunek ujęcia zdjęcia**
- **Ukierunkowanie mapki: N**

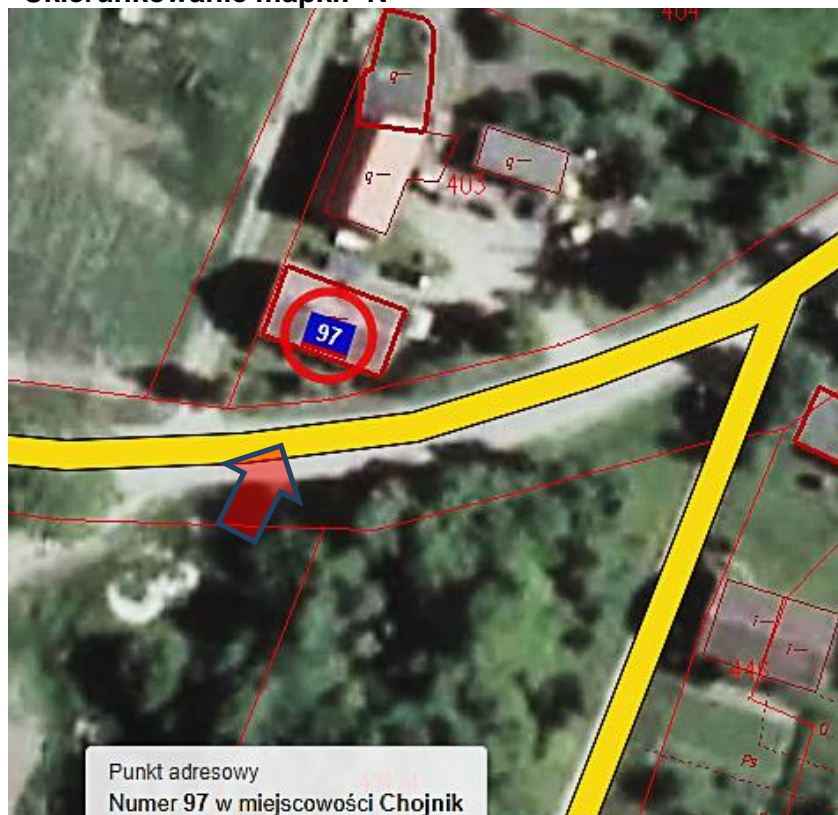

4. Adres: **CHOJNIK**

**97**

5. Przynależność administracyjna:

województwo:

**warmińsko-mazurskie**

powiat: **ostródzki**

gmina: **Morąg**

6. Formy ochrony:

7. Opracowanie karty  
(autor, data i podpis):

**Artur Michalak, 29/09/ 2017**

Mapka poglądowa, nie mająca charakteru dok. urzędowego  
(baza danych: Powiat ostródzki - na platformie morag.e-mapa.mobi)

**GEZ NR 24**

**KARTA ADRESOWA GMINNEJ EWIDENCJI ZABYTKÓW**

3. Miejscowość:

**DOBROCINEK**

1. Zabytek:

**cmentarz ewangelicki**

2. Czas powstania:

**XIX / XX wiek (cmentarz nieczynny)**

8. Mapka z zaznaczonym obiektem lub fotografia:

- **Strzałka** na mapce wskazuje obiekt
- **Ukierunkowanie mapki: N**



Działka ewidencyjna  
Morąg - obszar wiejski, obręb Rolnowo, numer dz.195



Działka ewidencyjna  
Morąg - obszar wiejski, obręb Rolnowo, numer dz. 195

Mapka poglądowa, nie mająca charakteru dok. urzędowego  
(baza danych: Powiat ostródzki - na platformie morag.e-mapa.mobi)

4. Adres: **DOBROCINEK,  
dz. 195**

5. Przynależność administracyjna:

województwo:  
**warmińsko-mazurskie**

powiat: **ostródzki**

gmina: **Morąg**

6. Formy ochrony:

7. Opracowanie karty  
(autor, data i podpis):

**Artur Michalak, 29/09/ 2017**





**GEZ NR 26**

**KARTA ADRESOWA GMINNEJ EWIDENCJI ZABYTKÓW**

3. Miejscowość:

**JURECKI MŁYN**

1. Zabytek:

**pomnik generała Anrepa Karłowicza**

2. Czas powstania:

**1852 rok**

8. Mapka z zaznaczonym obiektem lub fotografia:

- **Strzałka** na mapce wskazuje kierunek ujęcia zdjęcia
- **Ukierunkowanie mapki:** N

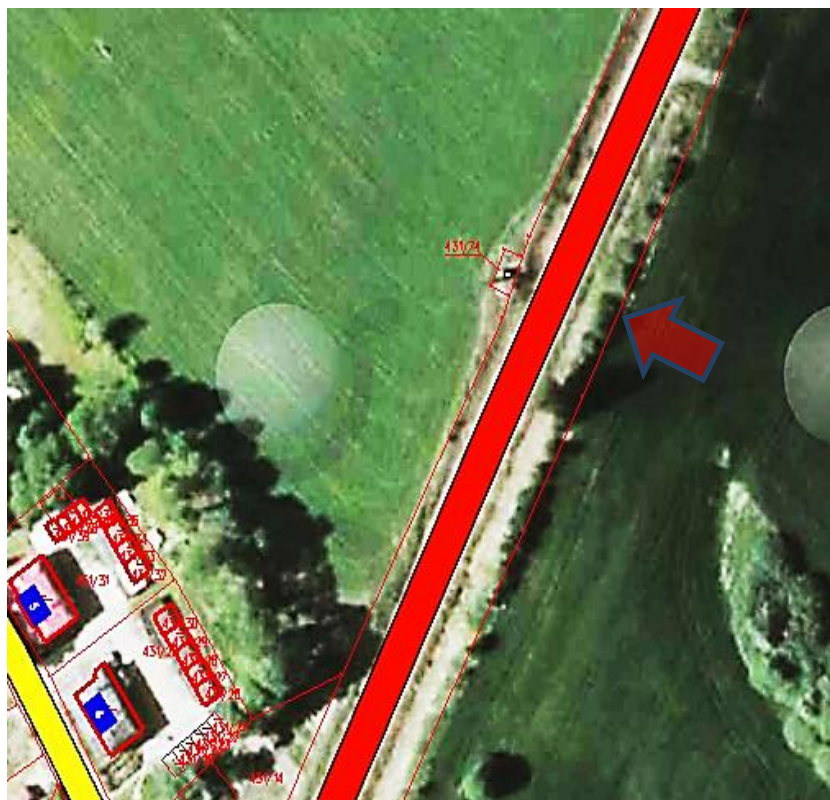

4. Adres: **JURECKI MŁYN**

5. Przynależność administracyjna:

województwo:

**warmińsko-mazurskie**

powiat: **ostródzki**

gmina: **Morąg**

6. Formy ochrony:

**A-74 z 15.04.1950 r.**

7. Opracowanie karty  
(autor, data i podpis):

**Artur Michalak, 29/09/ 2017**

Mapka poglądowa, nie mająca charakteru dok. urzędowego  
(baza danych: Powiat ostródzki - na platformie morag.e-mapa.mobi)



**GEZ NR 27**

**KARTA ADRESOWA GMINNEJ EWIDENCJI ZABYTKÓW**

3. Miejscowość:

**JURECKI MŁYN**

1. Zabytek:

**dwór, ob. dom mieszkalny**

2. Czas powstania:

**XIX / XX wiek**

8. Mapka z zaznaczonym obiektem lub fotografia:

- **Strzałka** na mapce wskazuje kierunek ujęcia zdjęcia
- **Ukierunkowanie mapki:** N



4. Adres: **JURECKI MŁYN**

**6**

5. Przynależność administracyjna:

województwo:

**warmińsko-mazurskie**

powiat: **ostródzki**

gmina: **Morąg**

6. Formy ochrony:

**A-3968 z 17.03.1997 r.**

7. Opracowanie karty  
(autor, data i podpis):

**Artur Michalak, 29/09/ 2017**

Mapka poglądowa, nie mająca charakteru dok. urzędowego  
(baza danych: Powiat ostródzki - na platformie morag.e-mapa.mobi)

**GEZ NR 28**

**KARTA ADRESOWA GMINNEJ EWIDENCJI ZABYTKÓW**

3. Miejscowość:

**JURKI**

1. Zabytek:

**cmentarz ewangelicki**

2. Czas powstania:

**XIX / XX wiek (cmentarz nieczynny)**

8. Mapka z zaznaczonym obiektem lub fotografia:

- Strzałka na mapce wskazuje obiekt
- Ukierunkowanie mapki: N



Mapka poglądowa, nie mająca charakteru dok. urzędowego  
(baza danych: Powiat ostródzki - na platformie morag.e-mapa.mobi)



4. Adres: **JURKI, dz. 179**

5. Przynależność administracyjna:

województwo:

**warmińsko-mazurskie**

powiat: **ostródzki**

gmina: **Morąg**

6. Formy ochrony:

7. Opracowanie karty  
(autor, data i podpis):

**Artur Michalak, 29/09/ 2017**



**GEZ NR 29**

**KARTA ADRESOWA GMINNEJ EWIDENCJI ZABYTKÓW**

3. Miejscowość:

**JURKI**

1. Zabytek:

**cmentarz ewangelicki**

2. Czas powstania:

**XIX / XX wiek (cmentarz nieczynny)**

8. Mapka z zaznaczonym obiektem lub fotografia:

- **Strzałka** na mapce wskazuje obiekt
- **Ukierunkowanie mapki: N**



Mapka poglądowa, nie mająca charakteru dok. urzędowego  
(baza danych: Powiat ostródzki - na platformie morag.e-mapa.mobi)

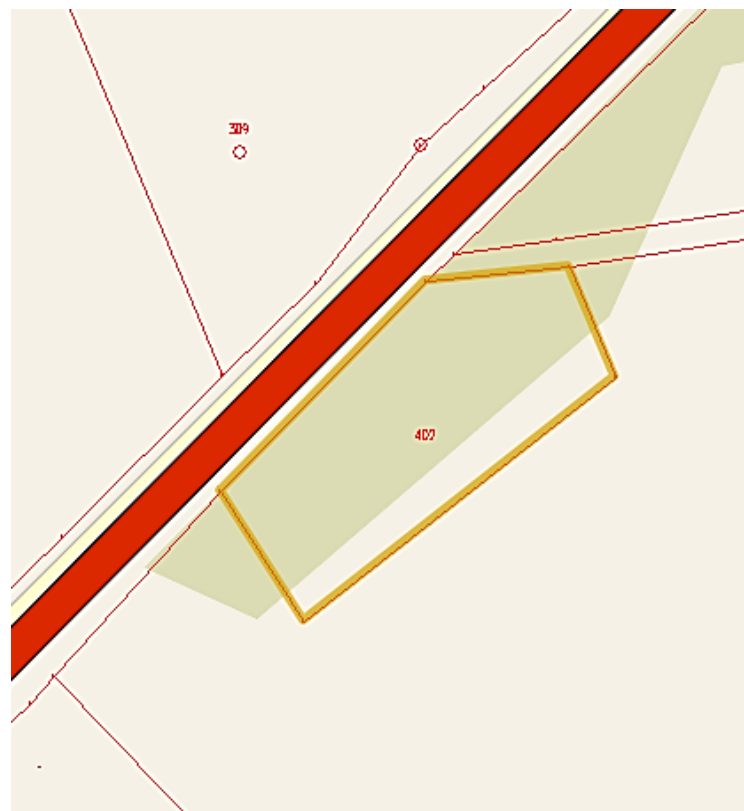

4. Adres: **JURKI, dz. 402**

5. Przynależność administracyjna:

województwo:  
**warmińsko-mazurskie**

powiat: **ostródzki**

gmina: **Morąg**

6. Formy ochrony:

7. Opracowanie karty  
(autor, data i podpis):

**Artur Michalak, 29/09/ 2017**

**GEZ NR 30**

**KARTA ADRESOWA GMINNEJ EWIDENCJI ZABYTKÓW**

3. Miejscowość:

**KAMIONKA**

1. Zabytek:

**cmentarz ewangelicki**

2. Czas powstania:

**XIX / XX wiek (cmentarz nieczynny)**

8. Mapka z zaznaczonym obiektem lub fotografia:

- **Strzałka** na mapce wskazuje obiekt
- **Ukierunkowanie mapki: N**

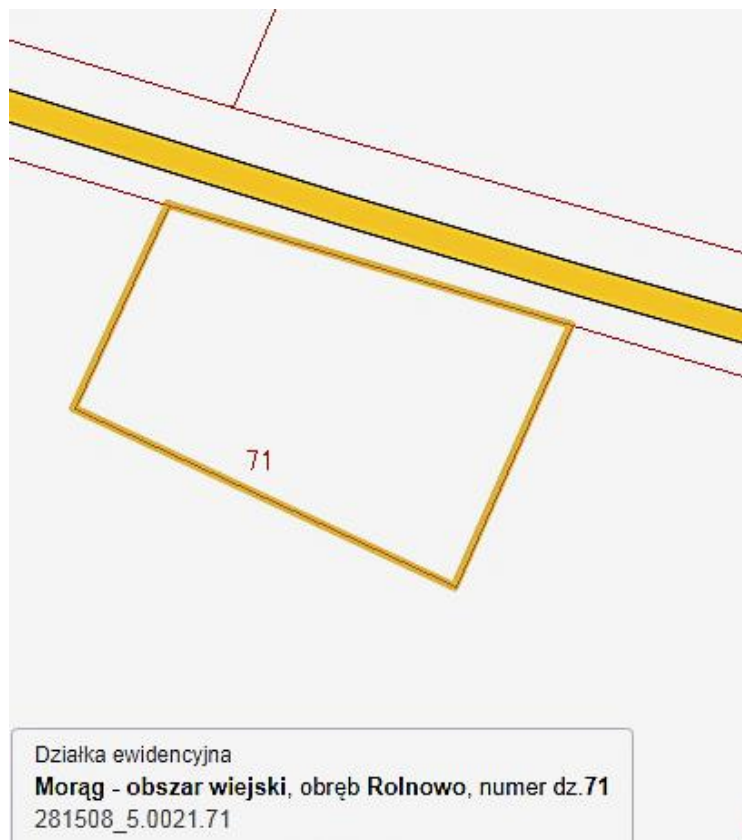
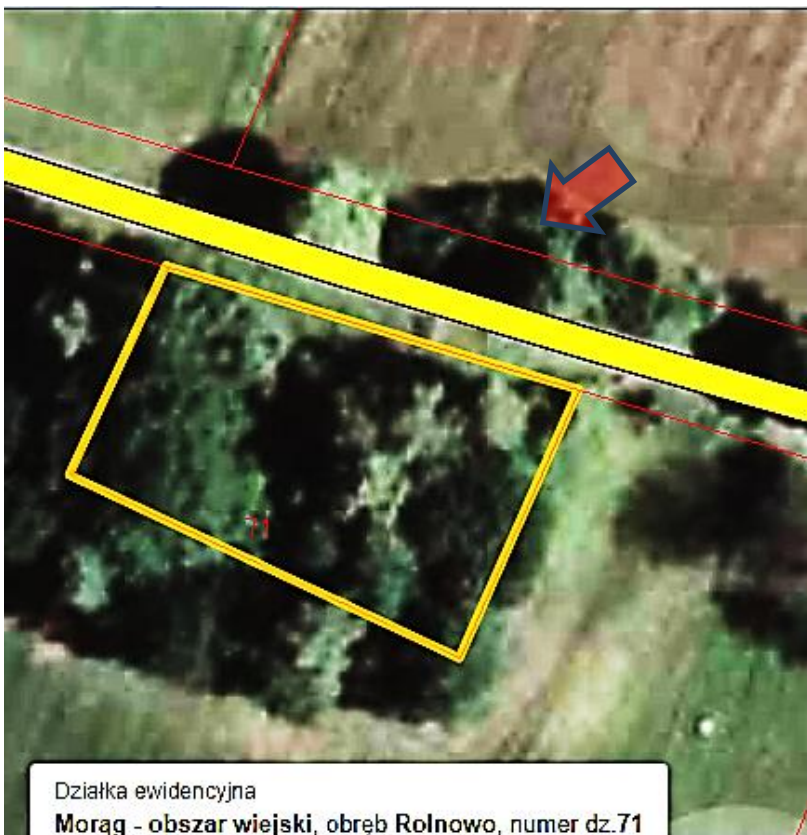

4. Adres: **KAMIONKA, dz. 71**

5. Przynależność administracyjna:

województwo:

**warmińsko-mazurskie**

powiat: **ostródzki**

gmina: **Morağ**

6. Formy ochrony:

7. Opracowanie karty  
(autor, data i podpis):

**Artur Michalak, 29/09/ 2017**

Mapka poglądowa, nie mająca charakteru dok. urzędowego  
(baza danych: Powiat ostródzki - na platformie morag.e-mapa.mobi)



**GEZ NR 31**

**KARTA ADRESOWA GMINNEJ EWIDENCJI ZABYTEKÓW**

3. Miejscowość:

**KALNIK**

1. Zabytek:  
**dzwonnica**

2. Czas powstania:  
**k. XVIII wieku**

8. Mapka z zaznaczonym obiektem lub fotografia:  
- **Strzałka** na mapce wskazuje kierunek ujęcia zdjęcia  
- **Ukierunkowanie mapki: N**



4. Adres: **KALNIK**

5. Przynależność administracyjna:

województwo:  
**warmińsko-mazurskie**

powiat: **ostródzki**

gmina: **Morąg**

6. Formy ochrony:

7. Opracowanie karty  
(autor, data i podpis):

**Artur Michalak, 29/09/ 2017**

Mapka poglądowa, nie mająca charakteru dok. urzędowego  
(baza danych: Powiat ostródzki - na platformie morag.e-mapa.mobi)

**GEZ NR 32**

**KARTA ADRESOWA GMINNEJ EWIDENCJI ZABYTKÓW**

3. Miejscowość:

**KALNIK**

1. Zabytek:

**kościół parafialny p. w. Matki Boskiej Szkaplerznej**

2. Czas powstania:

**lata 1730- 1738**

8. Mapka z zaznaczonym obiektem lub fotografia:

- **Strzałka** na mapce wskazuje kierunek ujęcia zdjęcia
- **Ukierunkowanie mapki: N**

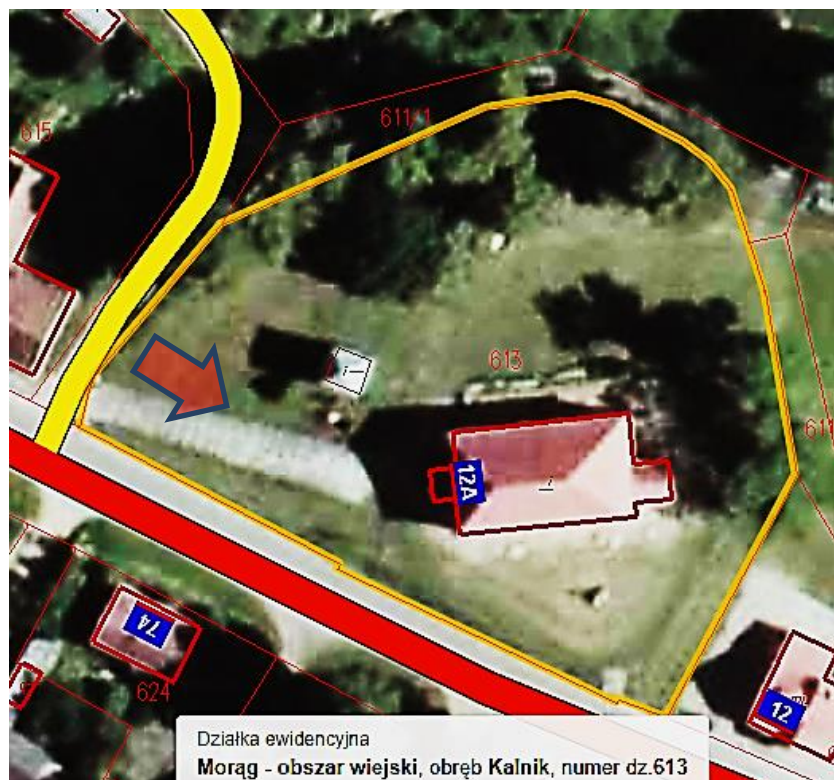

Mapka poglądowa, nie mająca charakteru dok. urzędowego  
(baza danych: Powiat ostródzki - na platformie morag.e-mapa.mobi)



4. Adres: **KALNIK**

5. Przynależność administracyjna:

województwo:  
**warmińsko-mazurskie**

powiat: **ostródzki**

gmina: **Morąg**

6. Formy ochrony:

**A-1056 z 31.07.1968 r.**

7. Opracowanie karty  
(autor, data i podpis):

**Artur Michalak, 29/09/ 2017**



**GEZ NR 33**

**KARTA ADRESOWA GMINNEJ EWIDENCJI ZABYTKÓW**

3. Miejscowość:

**KALNIK**

1. Zabytek:

**cmentarz parafialny**

2. Czas powstania:

**XIX / XX wiek**

8. Mapka z zaznaczonym obiektem lub fotografia:

- **Strzałka** na mapce wskazuje obiekt
- **Ukierunkowanie mapki: N**

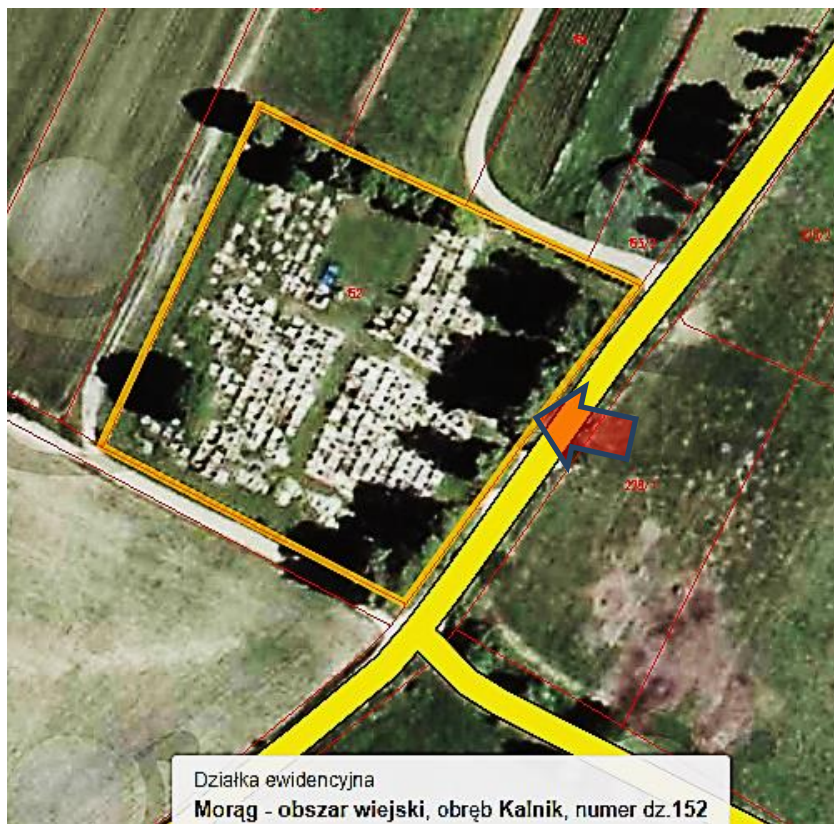

4. Adres: **KALNIK, dz. 152**

5. Przynależność administracyjna:

województwo:  
**warmińsko-mazurskie**

powiat: **ostródzki**

gmina: **Morąg**

6. Formy ochrony:

7. Opracowanie karty  
(autor, data i podpis):

**Artur Michalak, 29/09/ 2017**

Mapka poglądowa, nie mająca charakteru dok. urzędowego  
(baza danych: Powiat ostródzki - na platformie morag.e-mapa.mobi)

**GEZ NR 34**

**KARTA ADRESOWA GMINNEJ EWIDENCJI ZABYTEKÓW**

3. Miejscowość:

**KALNIK**

1. Zabytek:

**chata**

2. Czas powstania:

**XIX / XX wiek**

8. Mapka z zaznaczonym obiektem lub fotografia:

- **Strzałka** na mapce wskazuje kierunek ujęcia zdjęcia
- **Ukierunkowanie mapki: N**



4. Adres: **KALNIK**

**22**

5. Przynależność administracyjna:

województwo:

**warmińsko-mazurskie**

powiat: **ostródzki**

gmina: **Morąg**

6. Formy ochrony:

7. Opracowanie karty

(autor, data i podpis):

**Artur Michalak, 29/09/ 2017**

Mapka poglądowa, nie mająca charakteru dok. urzędowego  
(baza danych: Powiat ostródzki - na platformie morag.e-mapamobi)



**GEZ 35**

## KARTA ADRESOWA GMINNEJ EWIDENCJI ZABYTKÓW

3. Miejscowość:

**KALNIK**

1. Zabytek:

**dom**

2. Czas powstania:

**XIX / XX wiek**

8. Mapka z zaznaczonym obiektem lub fotografia:

- **Strzałka** na mapce wskazuje kierunek ujęcia zdjęcia
- **Ukierunkowanie mapki: N**



Mapka poglądowa, nie mająca charakteru dok. urzędowego  
(baza danych: Powiat ostródzki - na platformie morag.e-mapa.mobi)



4. Adres: **KALNIK**

**29**

5. Przynależność administracyjna:

województwo:

**warmińsko-mazurskie**

powiat: **ostródzki**

gmina: **Morąg**

6. Formy ochrony:

7. Opracowanie karty  
(autor, data i podpis):

**Artur Michalak, 29/09/ 2017**

**GEZ NR 36**

**KARTA ADRESOWA GMINNEJ EWIDENCJI ZABYTKÓW**

1. Zabytek:  
**chałupa**

2. Czas powstania:  
**XIX wiek**

3. Miejscowość:

**KALNIK**

8. Mapka z zaznaczonym obiektem lub fotografia:  
- **Strzałka** na mapce wskazuje kierunek ujęcia zdjęcia  
- **Ukierunkowanie mapki: N**



4. Adres: **KALNIK**  
**41**

5. Przynależność administracyjna:  
województwo:  
**warmińsko-mazurskie**  
powiat: **ostródzki**  
gmina: **Morąg**

6. Formy ochrony:  
**A-1057 z 31.08.1968 r.**

7. Opracowanie karty  
(autor, data i podpis):  
**Artur Michalak, 9/04/ 2018**

Mapka poglądowa, nie mająca charakteru dok. urzędowego  
(baza danych: Powiat ostródzki - na platformie morag.e-mapa.mobi)



**GEZ NR 37**

**KARTA ADRESOWA GMINNEJ EWIDENCJI ZABYTKÓW**

3. Miejscowość:

**KALNIK**

1. Zabytek:

**chałupa podcieniowa**

2. Czas powstania:

**XIX wiek**

8. Mapka z zaznaczonym obiektem lub fotografia:

- **Strzałka** na mapce wskazuje kierunek ujęcia zdjęcia
- **Ukierunkowanie mapki: N**



Punkt adresowy  
Numer 43 w miejscowości Kalnik



4. Adres: **KALNIK**

**43**

5. Przynależność administracyjna:

województwo:

**warmińsko-mazurskie**

powiat: **ostródzki**

gmina: **Morağ**

6. Formy ochrony:

**A-1057 z 31.08.1968 r.**

7. Opracowanie karty  
(autor, data i podpis):

**Artur Michalak, 29/09/ 2017**

Mapka poglądowa, nie mająca charakteru dok. urzędowego  
(baza danych: Powiat ostródzki - na platformie morag.e-mapa.mobi)

**GEZ NR 38**

**KARTA ADRESOWA GMINNEJ EWIDENCJI ZABYTKÓW**

3. Miejscowość:

**KALNIK**

1. Zabytek:

**chałupa**

2. Czas powstania:

**pocz. XX wieku**

8. Mapka z zaznaczonym obiektem lub fotografia:

- **Strzałka** na mapce wskazuje obiekt

- **Ukierunkowanie mapki:** N



Mapka poglądowa, nie mająca charakteru dok. urzędowego  
(baza danych: Powiat ostródzki - na platformie morag.e-map.a.mobi)



4. Adres: **KALNIK**

**61**

5. Przynależność administracyjna:

województwo:

**warmińsko-mazurskie**

powiat: **ostródzki**

gmina: **Morąg**

6. Formy ochrony:

**A-1107 z 18.08.1968 r.**

7. Opracowanie karty  
(autor, data i podpis):

**Artur Michalak, 9/04/ 2018**



**GEZ 39**

## KARTA ADRESOWA GMINNEJ EWIDENCJI ZABYTKÓW

3. Miejscowość:

**KALNIK**

1. Zabytek:

**dom**

2. Czas powstania:

**k. XIX wieku**

8. Mapka z zaznaczonym obiektem lub fotografia:

- Strzałka na mapce wskazuje kierunek ujęcia zdjęcia
- Ukierunkowanie mapki: N



Mapka poglądowa, nie mająca charakteru dok. urzędowego  
(baza danych: Powiat ostródzki - na platformie morag.e-mapa.mobi)



4. Adres: **KALNIK**

**96, 96a**

5. Przynależność administracyjna:

województwo:

**warmińsko-mazurskie**

powiat: **ostródzki**

gmina: **Morąg**

6. Formy ochrony:

**A-1180 z 12.02.1971 r.**

7. Opracowanie karty  
(autor, data i podpis):

**Artur Michalak, 9/04/ 2018**

**GEZ NR 40**

**KARTA ADRESOWA GMINNEJ EWIDENCJI ZABYTKÓW**

3. Miejscowość:

**KRÓLEWO**

1. Zabytek:

**cmentarz ewangelicki**

2. Czas powstania:

**XIX / XX wiek (cmentarz nieczynny)**

8. Mapka z zaznaczonym obiektem lub fotografia:

- **Strzałka na mapce wskazuje obiekt**
- **Ukierunkowanie mapki: N**



Mapka poglądowa, nie mająca charakteru dok. urzędowego  
(baza danych: Powiat ostródzki - na platformie morag.e-map.a.mobi)

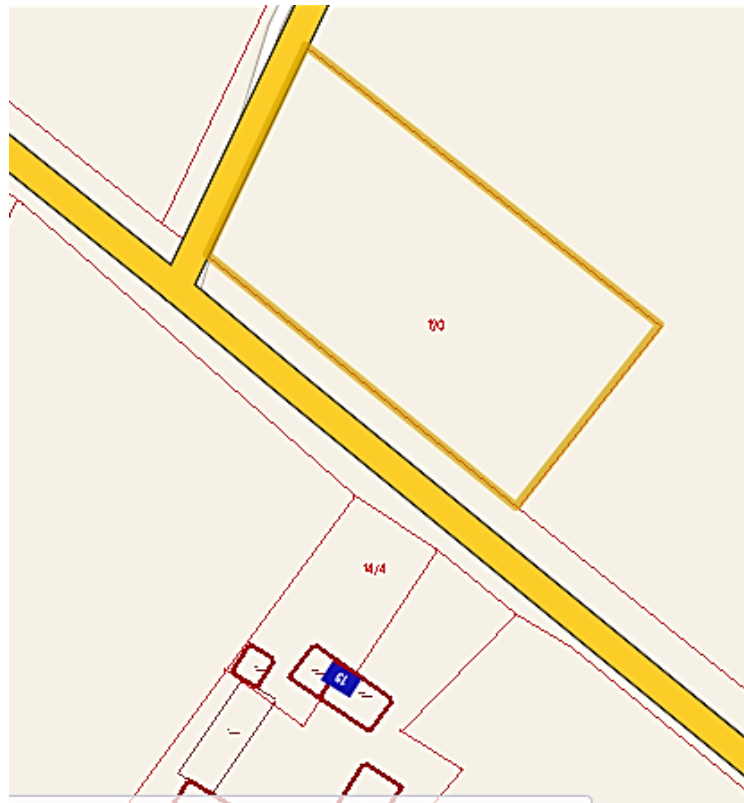

4. Adres: **KRÓLEWO, dz. 120**

5. Przynależność administracyjna:

województwo:

**warmińsko-mazurskie**

powiat: **ostródzki**

gmina: **Morąg**

6. Formy ochrony:

7. Opracowanie karty  
(autor, data i podpis):

**Artur Michalak, 29/09/ 2017**



**GEZ NR 41**

**KARTA ADRESOWA GMINNEJ EWIDENCJI ZABYTKÓW**

3. Miejscowość:

**KUDYPY**

1. Zabytek:

**willa**

2. Czas powstania:

**lata 1915- 1920**

8. Mapka z zaznaczonym obiektem lub fotografia:

- **Strzałka** na mapce wskazuje kierunek ujęcia zdjęcia nr 1
- **Ukierunkowanie mapki: N**



Mapka poglądowa, nie mająca charakteru dok. urzędowego  
(baza danych: Powiat ostródzki - na platformie morag.e-mapa.mobi)



4. Adres: **KUDYPY**

**1**

5. Przynależność administracyjna:

województwo:

**warmińsko-mazurskie**

powiat: **ostródzki**

gmina: **Morąg**

6. Formy ochrony:

7. Opracowanie karty  
(autor, data i podpis):

**Artur Michalak, 29/09/ 2017**



**GEZ NR 42**

**KARTA ADRESOWA GMINNEJ EWIDENCJI ZABYTKÓW**

3. Miejscowość:

**KUDYPY**

1. Zabytek:

**dom**

2. Czas powstania:

**XX wiek**

8. Mapka z zaznaczonym obiektem lub fotografia:

- **Strzałka** na mapce wskazuje kierunek ujęcia zdjęcia
- **Ukierunkowanie mapki: N**



Mapka poglądowa, nie mająca charakteru dok. urzędowego  
(baza danych: Powiat ostródzki - na platformie morag.e-mapa.mobi)



4. Adres: **KUDYPY**

**7**

5. Przynależność administracyjna:

województwo:

**warmińsko-mazurskie**

powiat: **ostródzki**

gmina: **Morąg**

6. Formy ochrony:

7. Opracowanie karty  
(autor, data i podpis):

**Artur Michalak, 29/09/ 2017**



**GEZ NR 43**

**KARTA ADRESOWA GMINNEJ EWIDENCJI ZABYTKÓW**

3. Miejscowość:

**NOWY DWÓR**

1. Zabytek:

**cmentarz**

2. Czas powstania:

**XIX / XX wiek (cmentarz nieczynny)**

8. Mapka z zaznaczonym obiektem lub fotografia:

- **Strzałka** na mapce wskazuje obiekt

- **Ukierunkowanie mapki:** N

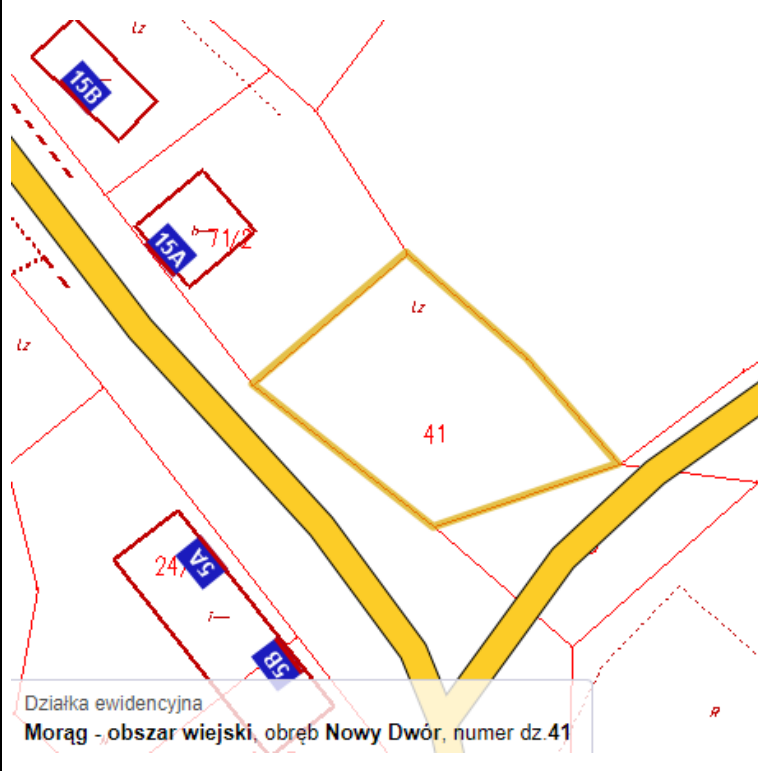

4. Adres: **NOWY DWÓR,  
dz. 41**

5. Przynależność administracyjna:

województwo:

**warmińsko-mazurskie**

powiat: **ostródzki**

gmina: **Morąg**

6. Formy ochrony:

7. Opracowanie karty  
(autor, data i podpis):

**Artur Michalak, 29/09/ 2017**

Mapka poglądowa, nie mająca charakteru dok. urzędowego  
(baza danych: Powiat ostródzki - na platformie morag.e-mapa.mobi)

**GEZ NR 44**

**KARTA ADRESOWA GMINNEJ EWIDENCJI ZABYTKÓW**

3. Miejscowość:

**NIEBRZYDOWO  
WIELKIE**

1. Zabytek:

**cmentarz**

2. Czas powstania:

**XIX / XX wiek (cmentarz nieczynny)**

8. Mapka z zaznaczonym obiektem lub fotografia:

- **Strzałka** na mapce wskazuje obiekt
- **Ukierunkowanie mapki: N**

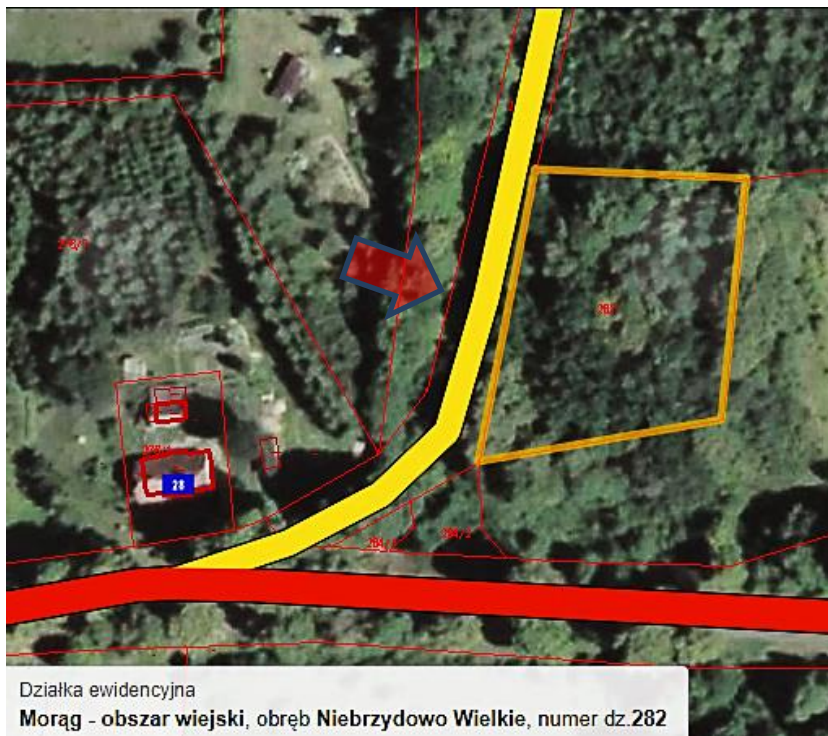

Działka ewidencyjna  
Morąg - obszar wiejski, obręb Niebrzydowo Wielkie, numer dz.282

Mapka poglądowa, nie mająca charakteru dok. urzędowego  
(baza danych: Powiat ostródzki - na platformie morag.e-mapa.mobi)

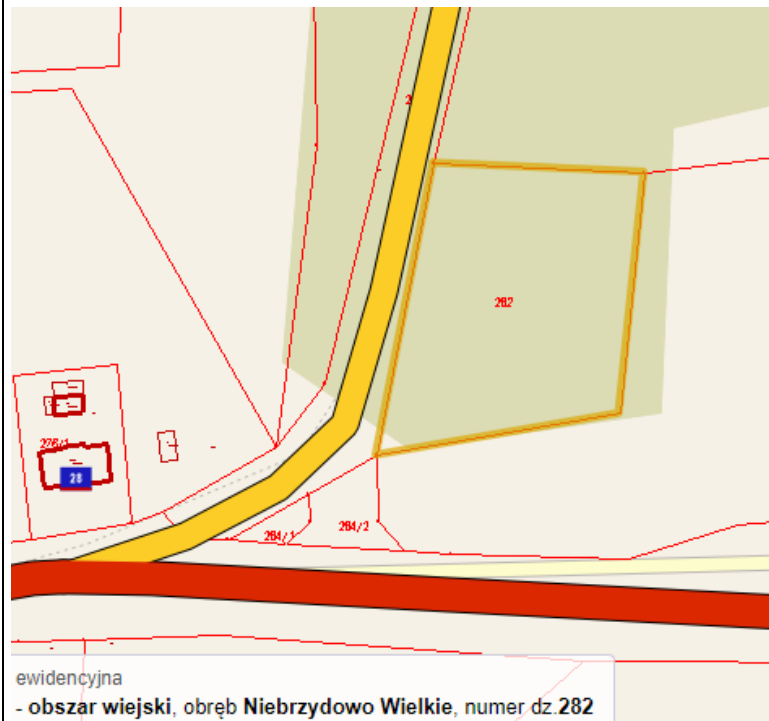

ewidencyjna  
- obszar wiejski, obręb Niebrzydowo Wielkie, numer dz.282

4. Adres: **NIEBRZYDOWO  
WILKIE, dz. 282**

5. Przynależność administracyjna:

województwo:  
**warmińsko-mazurskie**

powiat: **ostródzki**

gmina: **Morąg**

6. Formy ochrony:

7. Opracowanie karty  
(autor, data i podpis):

**Artur Michalak, 29/09/ 2017**



**GEZ NR 45**

**KARTA ADRESOWA GMINNEJ EWIDENCJI ZABYTKÓW**

3. Miejscowość:

**ŁĄCZNO**

1. Zabytek:

**cmentarz**

2. Czas powstania:

**XIX / XX wiek (cmentarz nieczynny)**

8. Mapka z zaznaczonym obiektem lub fotografia:

- **Strzałka** na mapce wskazuje obiekt

- **Ukierunkowanie mapki: N**



Działka ewidencyjna  
**Morağ - obszar wiejski, obręb Łączno, numer dz.43**

Mapka poglądowa, nie mająca charakteru dok. urzędowego  
(baza danych: Powiat ostródzki - na platformie morag.e-mapa.mobi)

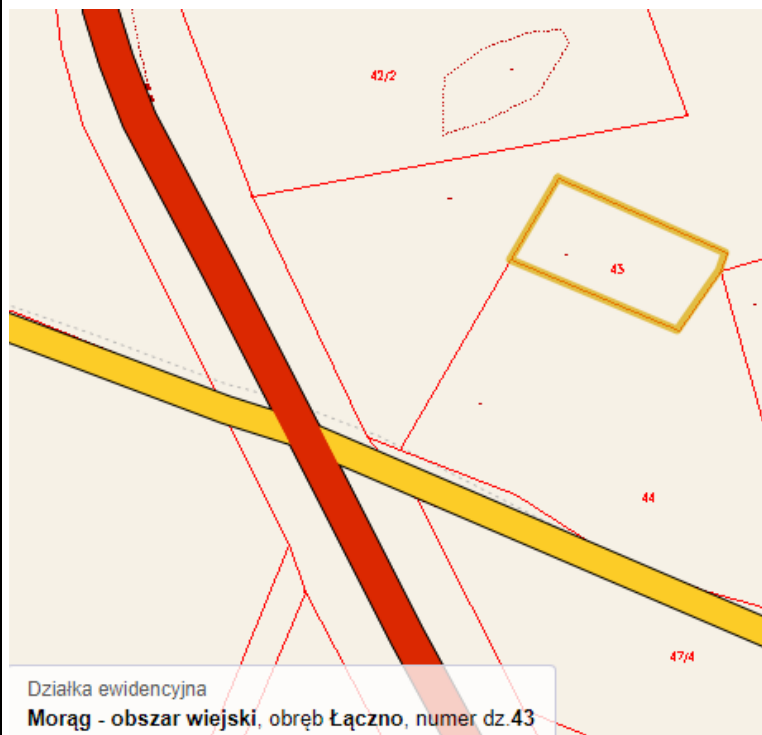

Działka ewidencyjna  
**Morağ - obszar wiejski, obręb Łączno, numer dz.43**

4. Adres: **ŁĄCZNO, dz. 43**

5. Przynależność administracyjna:

województwo:

**warmińsko-mazurskie**

powiat: **ostródzki**

gmina: **Morağ**

6. Formy ochrony:

7. Opracowanie karty  
(autor, data i podpis):

**Artur Michalak, 29/09/ 2017**