

umieszczenie  
na kondygnacji PARTER

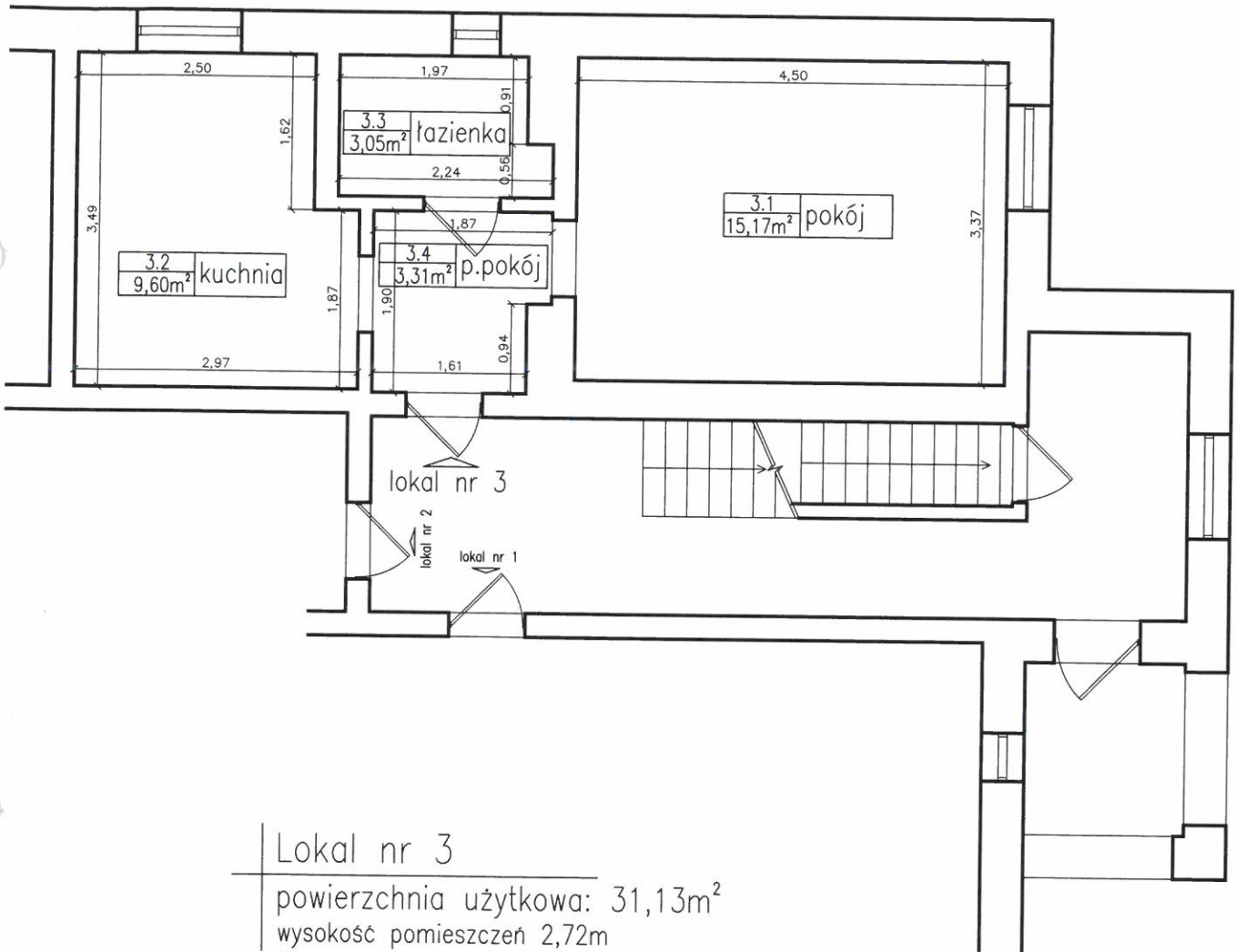

Lokal nr 3

powierzchnia użytkowa: 31,13m<sup>2</sup>

wysokość pomieszczeń 2,72m

PARTER

TEREN Kamil Riabczenko 10-687 Olsztyn, Jaroty ul. Stawigudzka 10/7	
Temat: WYCENA LOKALU MIESZKALNEGO położonego w budynku nr 14 przy ul. Warmińskiej, miasto Morąg	
Data: 27.12.2017	Wykonawca:
NAZWA RYSUNKU:	RZUT LOKALU Nr 3 skala 1:75

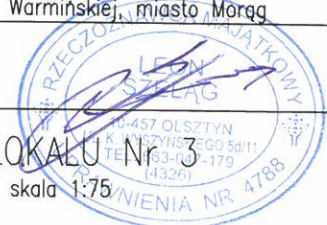

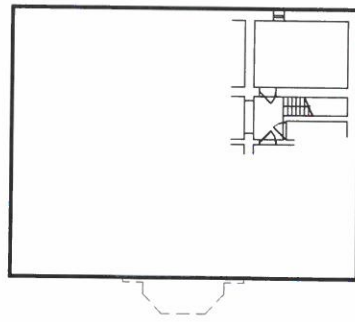

umieszczenie  
na kondygnacji PIWNICE

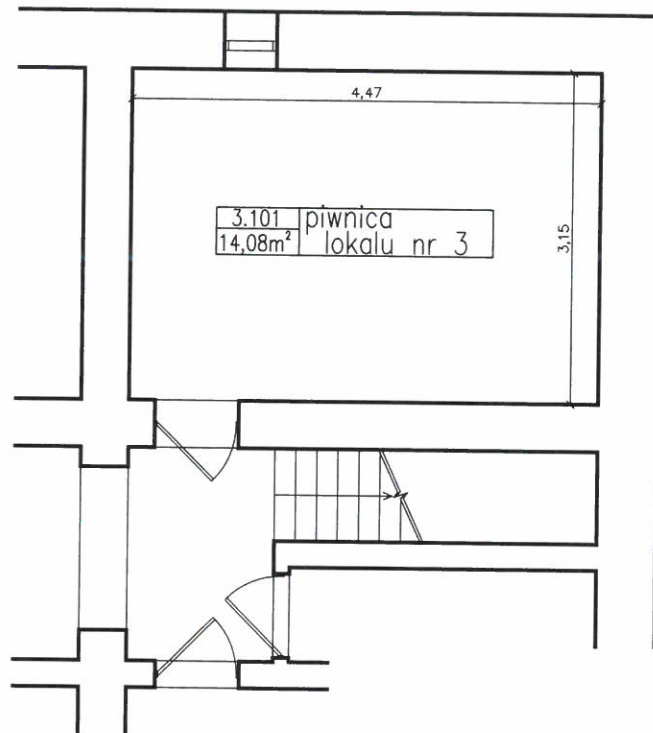

Piwnica przynależna do lokalu Nr 3  
powierzchnia rzutu: 14,08m<sup>2</sup>  
wysokość pomieszczeń 1,68 m  
PIWNICE

TEREN Kamil Riabczenko 10-687 Olsztyn, Jaroty ul. Stawigudzka 10/7	
Temat: WYCENA LOKALU MIESZKALNEGO położonego w budynku nr 14 przy ul. Warmińskiej, miasto Morąg	
Data: 27.12.2017	Wykonawca:
NAZWA RYSUNKU:	RZUT LOKALU Nr 3 PIWNICA skala 1:75



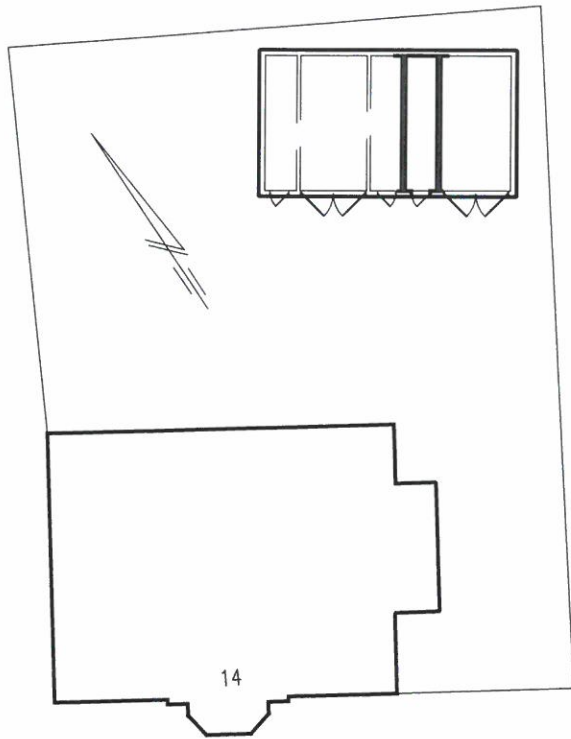

umieszczenie na działce  
96

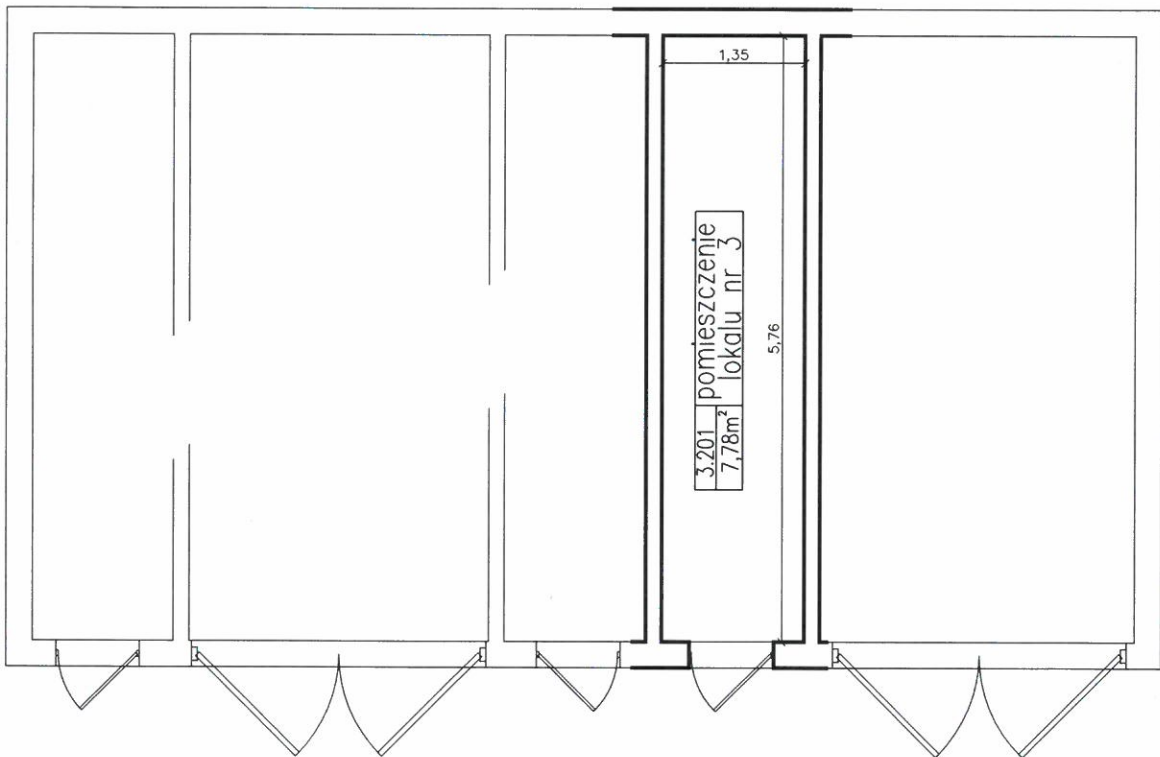

Pomieszczenie gospodarcze  
przynależne do lokalu Nr 3  
powierzchnia użytkowa: 7,78m<sup>2</sup>  
wysokość pomieszczeń: 2,49m

TEREN Kamil Riabczenko 10-687 Olsztyn, Jaroty ul. Stawigudzka 10/7	
Temat: WYCENA LOKALU MIESZKALNEGO położonego w budynku nr 14 przy ul. Warmińskiej, miasto Morąg	
Data: 27.12.2017	Wykonawca:
NAZWA RYSUNKU:	RZUT LOKALU nr 3 POMIESZCZENIE GOSPODARCZE skala 1:75

