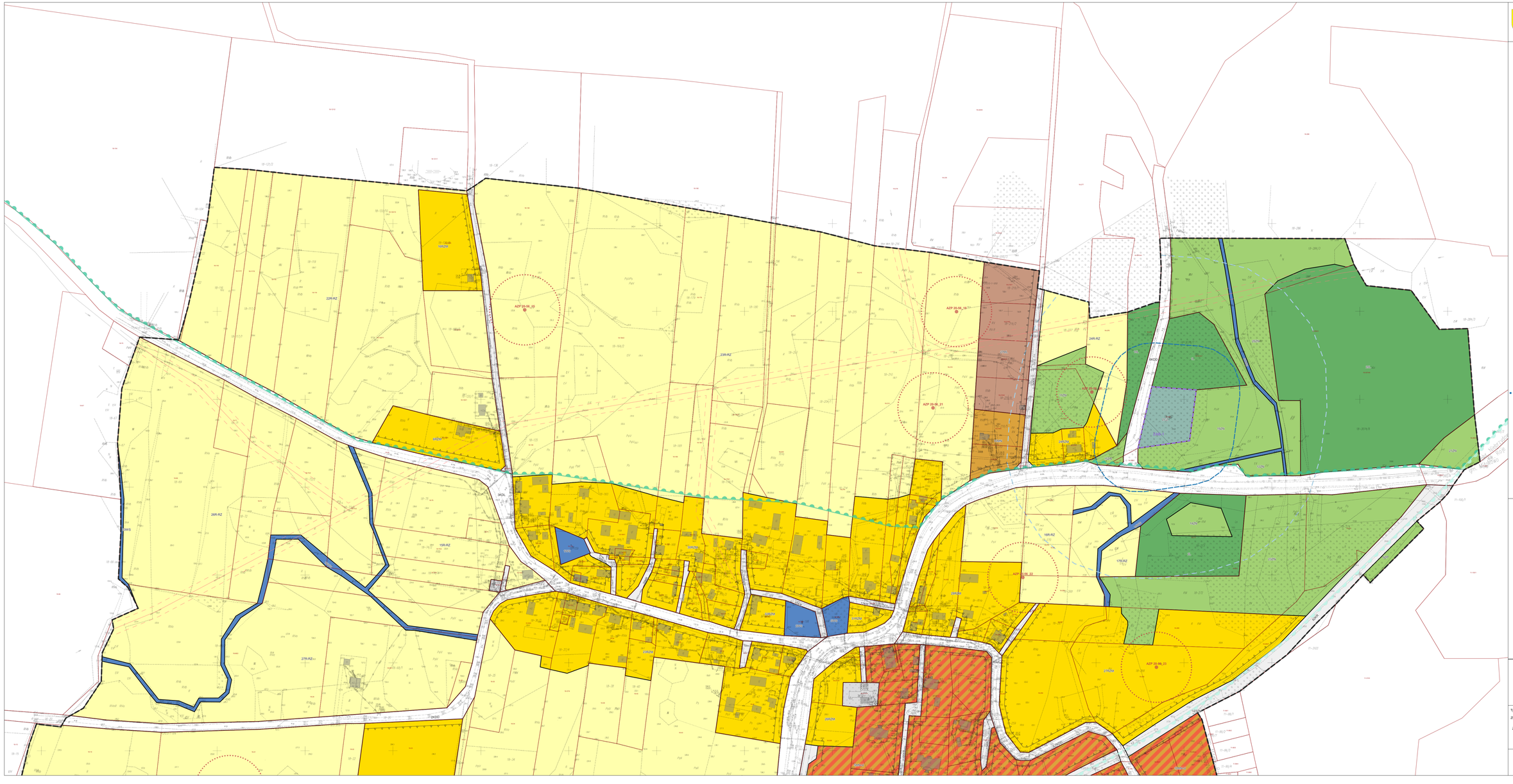ZMIANA MIEJSCOWEGO PLANU ZAGOSPODAROWANIA PRZESTRZENNEGO TERENU ZABUDOWY MIESZKALNEJ, USŁUGOWEJ, REKRÉACYJNEJ I ROLNICZEJ W WIELKOŚCIACH NIERUCHOMOŚCI WIELKIE I GUŁBITY W GMINIE MORĄG ZATWIERDZONEGO UCHWAŁĄ RADY MIEJSKIEJ W MORĄGU NR XX/342/08 DNIA 29 MAJA 2008 R.