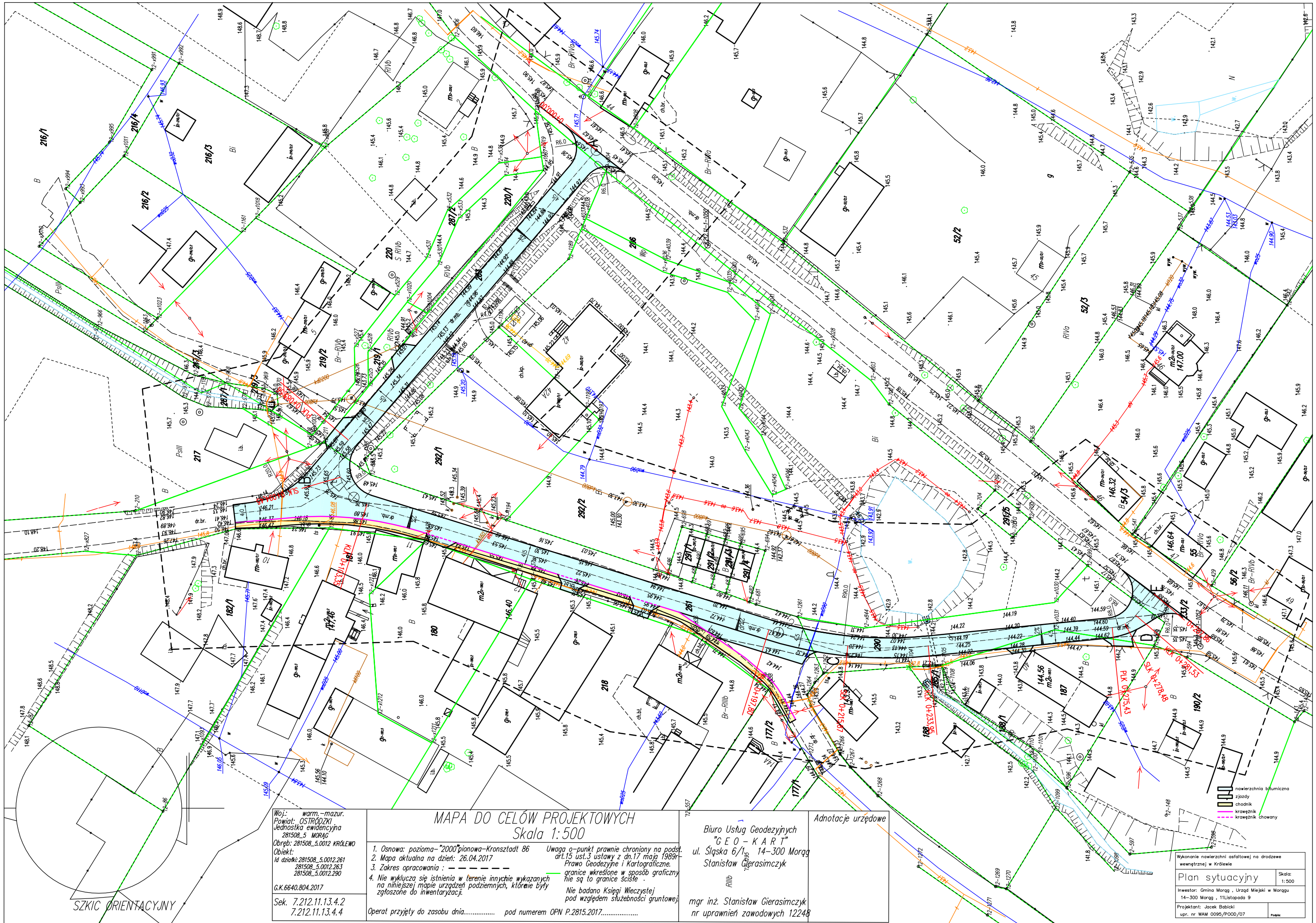

Woj.: warm.-mazur.
Powiat: OSTRÓDZKI
Jednostka ewidencyjna
281508_5 MORĄG
Obręb: 281508_5.0012 KRÓLEWO
Obiekt:
Id działki: 281508_5.0012.261
281508_5.0012.263
281508_5.0012.290

G.K.6640.804.2017

Sek. 7.212.11.13.4.2
7.212.11.13.4.4

MAPA DO CELÓW PROJEKTOWYCH
Skala 1:500

1. Osnowa: pozioma-"2000"pionowa-Kronsztadt 86
2. Mapa aktualna na dzień: 26.04.2017
3. Zakres opracowania : — — — — —
4. Nie wyklucza się istnienia w terenie innychie wykazanych na niniejszej mapie urządzeń podziemnych, któreie były zgłoszone do inwentaryzacji.

Uwaga o-punkt prawnie chroniony na podst. art.15 ust.3 ustawy z dn.17 maja 1989r- Prawo Geodezyjne i Kartograficzne.

granice wkreślone w sposób graficzny nie są to granice ścisłe .

Nie badano Księgi Wieczystej pod względem służebności gruntowej.

Operat przyjęty do zasobu dnia..... pod numerem OPN P.2815.2017.....

Biuro Usług Geodezyjnych
"G E O - K A R T"
ul. Śląska 6/1, 14-300 Morąg
Stanisław Gierasimczyk

mgr inż. Stanisław Gierasimczyk
nr uprawnień zawodowych 12248

Adnotacje urzędowe

Wykonanie nawierzchni asfaltowej na drodzewe wewnętrznej w Królewie

Plan sytuacyjny

Skala: 1:500

Inwestor: Gmina Morąg , Urząd Miejski w Morągu
14-300 Morąg , 11Listopada 9

Projektant: Jacek Babicki
upr. nr WAM 0095/POOD/07

Podpis: